

2024학년도 고신대학교

고신대학교



편입학 모집요강



고신대학교
KOSIN UNIVERSITY





Contents

- 6 고신대학교 학과소개
- 7 모집단위 및 모집인원
- 8 지원자격
- 9 전형일정 및 전형방법
- 10 지원방법 및 선발원칙, 제출서류
- 11 전형료 및 전형료 환불, 수험생 유의사항
- 12 인터넷 원서접수 안내
- 13 필기고사, 면접고사
- 14 실기고사
- 15 합격자발표 및 등록, 등록금환불
- 16 외국대학 성적환산표
- 17 의학과 공인영어성적 환산표
- 18 [부록] 기숙사 안내

[KOSIN]을 선택할 수 밖에 없는 이유

취업률 1위 부산지역 사립대학교

(2022년 대학정보공시기준 : 학교유형-대학교, 사립, 지역-부산)

장학제도

성적우수장학금	가족재학 장학금	교역자자녀 장학금
선교사자녀 장학금	디딤돌 장학금	소망장학금
다문화 장학금	고신 BADGE장학금	토포스 장학금

취업프로그램

구분	프로그램
상담	진로 · 취업전문컨설턴트 개별 · 집단상담
진로 · 취업교과목	자기경영, 실전취업전략, 진로경력개발
진로 · 취업지원	진로탐색 · 설계 프로그램, 전공 · 직무구직역량 강화 프로그램, 자격증 취득 과정
일경험	직무체험프로그램, 현장이음 프로그램
글로벌역량강화	해외취업설명회 · 특강 · 캠프, 영문 입사지원서 경진대회, 해외취업 · 인턴십
취 · 창업동아리	자율형 동아리, 멘토링형 동아리
창업역량강화	창업교과목, 창업특강 · 캠프

해외프로그램

미국 23개, 중국 11개 대학 및 기관 등을 비롯한 영국, 호주, 일본, 남아공, 베트남 등 37개국 288개 기관과의 협력을 통해 학술 및 연구교류, 공동연구, 교환학생, 복수학위 프로그램 등 다양한 글로벌 프로그램을 통해 자신의 역량과 비전을 펼쳐갈 수 있도록 지원하고 있습니다.

복수 학위 프로그램	해외기업 탐방 프로그램	고신 해외 봉사단	교환 학생 프로그램
진로 · 취업교과목	에벤에셀칼리지	해외 인턴십 프로그램	어학연수

고신대학교의 우수한 경쟁력



일반재정지원대학 선정

자율혁신계획에 따른
대학혁신지원사업 선정
(2022년~2024년)



취업률 1위

2022 대학정보공시기준
부산지역사립대학교
취업률 1위



대학일자리플러스센터 최고등급 획득

2022 대학일자리플러스
센터평가 최고등급



대학기관평가인증 전체항목 ALL PASS

2023 대학기관평가 인증 전체평가항목
ALL PASS 5년간 인증획득

미래형 열린 교육과 소통의 교육환경

창의적 수업 코람데오 아트홀



혁신적 도서관 크리에이티브 큐브



소통의 장 크리에이티브 프라자



열린 교육 창의융합 강의실



편입생을 위한 지원 제도



우수 인재를 위해 **풍성한 편입학 장학금이** 있어요.

- 편입학 장학금(A) : 편입학 등록자 전원에게 첫 학기 등록금 전액 지원(의학과 제외)
- 편입학 장학금(B) : 본교 학사학위취득(예정)자, 고신대 동문에게 준하는 기관의 졸업자에게 정규 4학기 등록금 전액 지원(의학과 제외)



다양한 **글로벌 지원 프로그램**이 마련되어 있어요.

- 미국 29개와 중국 11개 대학 및 기관, 영국·호주 등 40개국 322개 기관과 각종 프로그램 진행



편입생을 위한 **특전**이 마련되어 있어요.

- 편입생 전원 기숙사 입사 가능(부산거주자도 가능), 고신대학교 복음병원 진료비 할인



다양한 **전공이수 제도**가 마련되어 있어요.

- 부전공, 복수전공, 융복합전공, 자유설계전공 등 다전공 이수 가능

고신대학교 학과소개

취업 · 진로

전인간호를 실천하는 미래 간호인재	간호학과	병원간호사, 간호(보건)직 공무원, 보건교사, 산업간호사, 보습심사간호사, 간호장교, 연구간호사, 간호대학 교수요원, 교구간호사, 간호 선교사, 기타(산후조리원, 요양원, 복지관, 보험회사, 의료기기업체, 의료정보회사 등)
글로벌 '의료인재'	의학과	일차의료인, 전문임상의, 의과학자, 의공학자, 제약의료전문가, 보건의료전문가, 법의학자, 의학전문기자, 의료전문변호사, 스포츠의학전문가, 국제협력 의료전문가
바른 신학, 신앙의 순결	신학과	지역교회 목사, 전문사역, 선교사, 문화사역, 기독교전문인, 기관사역, 신학자, 복지 돌봄 사역
기독교인재 및 교사양성	기독교교육과	교회사역자, 종교교사(교목), 기독교교육전문가, 기독교상담사, 청소년 지도사
글로벌 기독교 지도자 양성	국제문화선교학과	문화사역자(PD, 작가, 문화콘텐츠 개발자), 비영리단체 및 선교단체 전문인 사역자, 교회사역자, 선교사
태권도 지도자	태권도선교학과	목회자, 선교사, 해외파견사범, 팀 코치, 체육관장, 군 장교, 경찰관, 소방관, 경호원, 청원경찰, 체육교사, 경호원, 국가대표
의료경영& 의료정보 전문가	의료경영학부 (의료경영, 보건의료정보관리)	대학병원 및 병원 등 의료기관, 건강증진 센터 및 협회, 국민건강관리공단, 보건직공무원
사회복지 디자이너	사회복지학과	지역사회복지관, NGO단체, 가족센터, 병원의료사회사업실, 사회복지공무원, 대학원 진학
창의융합 아동 전문가	아동복지학과	영유아교육기관, 육아종합지원센터, 사회복지관, NGO단체, 공무원
세상을 변화시키는 마케팅	디지털영상마케팅학과	영상 및 인터랙티브콘텐츠 제작 분야와 광고, PR, SP 등 마케팅 분야
창의적 유아교육	유아교육과	유치원 · 어린이집 교사, 육아종합지원센터, 유아교육관련 산업체, 아동 상담가 및 심리치료사, 유아연구학자
글로벌 시대의 비즈니스 전문가	글로벌비즈니스학부 (영어전공, 중국학전공)	영어 및 중국비즈니스 전문가, 항공서비스 전문가, 통역사, 번역가, 교육전문가, 공무원
글로벌시대의 인재	한국어교육학과	국내/외 대학 및 부설기관, 정부 및 교육기관, 해외진출기업체, 국내/외 일반 사설 학원, 선교활동, 국내/외 석 · 박사 진학
전문적 음악인	음악과 (피아노/성악/관현악및타악/ K콘텐츠(보컬, 악기, 작곡))	솔리스트, 시립교향악단, 시립합창단, 반주자, 공연기획자, 문화예술강사, 지방문화단체 실무자, 국립합공연장 실무자, 음악치료사, 학원 원장
보건의료전문가	작업치료학과	대학병원 등 의료기관, 보건소, 정신건강복지센터, 치매안심센터, 발달장애 치료연구소, 국민건강보험공단, 보조공학전문가, 직업재활전문가
소통의 언어치료	언어치료학과	대학병원 등 의료기관, 개인 언어치료실 취업 및 개업, 재활시설, 복지관, 요양시설, 특수학교 및 일반학교, 다문화가족지원센터, 청각학분야(청각사/청능사)
삶의 질을 높이는 '재활상담사'	재활상담학과	전국의 복지관련 기관, 지역사회 상담심리센터(치료기관), 전국 직업재활센터, 청소년상담복지센터, 공공기관, 공무원, 직업재활전문가, 발달치료센터
환경보건 & 뷰티케어	보건환경학부 (환경보건, 뷰티케어)	산업위생기사, 산업안전기사, 대기환경기사, 각종 뷰티케어 자격증, 화장품제조업, 창업
생명공학 & 법의곤충학	의생명과학과	연구직 공무원(국립생태원, 국립생물자원관, 국립검역소, 질병관리청, 과학수사대, 국립과학수사연구원), 바이오기업 행정 및 연구직(의료 제약, 방역, 환경영향평가회사), 국제기구 및 NGO(국제백신연구소, 부산지속가능발전협의회, 친환경생활지원센터)
식품, 영양, 외식 산업 전문가	식품영양학과	영양사, 영양교사, 식품제조 및 가공 기업, 위생보건 공무원, 식품관련 연구원, 외식창업 및 매니저
시각디자인	시각디자인학과	디자인 전문회사, 대기업 및 중소기업, 방송국, 영상관련업체, 교육계, 스타트업회사 창업, 공공기관, 브랜드·광고·영상·편집·폰트·포장·캐릭터·게임·애니메이션·웹·UX·UI·3D디자이너, 아트디렉터, 디자인기획자, 디자인교사, 일러스트레이터, 컬러리스트, 웹툰·이모티콘작가

1 모집단위 및 모집인원

모집단위	입학정원	정원내		정원외		
		일반편입	학사편입	외국인	전문학사 학위소지자	
간호학과 간호교육인증	120	3	0	-	-	
의학과 의학교육인증	76	3	-	-	-	
신학과	50	9	2	5	-	
기독교교육과 사범	28	7	-	-	-	
국제문화선교학과	22	5	0	2	-	
태권도선교학과	30	10	1	3	-	
의료경영학부 보건의료정보관리교육평가 인증	의료경영전공	55	10	1	5	-
	보건의료정보관리전공					
사회복지학과	50	10	1	5	-	
아동복지학과	40	5	1	4	-	
디지털영상마케팅학과	30	5	1	3	-	
유아교육과 사범	20	2	-	-	-	
글로벌비즈니스학부	영어전공	50	5	0	5	-
	중국학전공					
한국어교육학과	30	5	1	3	-	
음악과 (피아노/성악/관현악및타악/K콘텐츠(보컬, 악기, 작곡))	40	10	1	4	-	
작업치료학과 세계작업치료사연맹교육기준 인증	50	6	2	5	5	
언어치료학과	35	5	1	3	-	
재활상담학과	30	4	1	3	-	
보건환경학부	환경보건전공	40	10	1	4	-
	뷰티케어전공					
의생명과학과	30	4	1	3	-	
식품영양학과	35	5	1	3	-	
시각디자인학과	25	5	1	2	-	
소계	886	128	17	62	5	

2 지원자격

공통	<ul style="list-style-type: none"> 우리대학 교육이념과 신앙교육에 동의하는 사람 (단, 신학과는 세례교인, 기독교교육과, 국제문화선교학과는 학습교인 또는 이에 준하는 사람)
일반편입 (3학년)	<ul style="list-style-type: none"> 전문대학을 졸업(예정)한 사람이나 법령에 따라 이와 같은 수준 이상의 학력이 있다고 인정되는 사람 「학점인정 등에 관한 법률」 및 「평생교육법」에 의하여 취득한 학점이 학칙이 정한 일정 기준 이상인 사람 4년제 대학(원격대, 산업대 등 포함)에서 2학년 또는 4개 학기(계절학기 제외) 이상 수료하고 소정의 학점을 이수한 사람 <ul style="list-style-type: none"> ※ 대학마다 수료요건이 다르므로 전적 대학의 수료요건을 충족하고, 우리 대학의 수료요건(64학점 이상)을 모두 충족해야 함 ※ 학점 이수는 계절학기 학점도 인정 「고등교육법」제50조의3에 따라 교육부가 지정한 85개 전문대학 간호학과에서 수업연한을 4년으로 하는 과정을 2학년 또는 4학기(계절학기 제외) 이상 수료하고 소정의 학점을 이수한 사람 국내 전문대학에 상응하는 외국의 2년제 대학(4학기 : 계절학기는 제외, 1년에 2학기제인 학제를 기준으로 함)이상의 정규교육기관의 학위 취득(예정)인 사람 외국의 4년제 정규대학의 2학년(4학기 : 계절학기는 제외, 1년에 2학기제인 학제를 기준으로 함)이상 수료(예정)인 사람 의학과 지원자는 위 지원자격 외에 다음과 같은 자격 요건을 충족하여야 한다. <ul style="list-style-type: none"> ※ 대한민국 국적을 가진 사람으로서 2022. 2. 1 이후에 응시하여 취득한 공인영어성적이 다음 중 하나에 해당하고, 제출 서류 마감일(2024. 1.17(수))까지 성적증명서 제출이 가능한 사람 / TOEFL iBT 105점 이상 / TEPS 452점 이상 / TOEIC 930점 이상 간호학과 : 2022. 2.1 이후 응시하여 취득한 공인영어 성적(TOEFL iBT, TEPS, TOEIC)
학사편입 (3학년)	<ul style="list-style-type: none"> 학사학위 소지자(학점은행제 또는 독학학위제에 의한 학사학위 소지자 포함) 또는 이와 같은 수준 이상의 학력이 있다고 인정되는 사람 <ul style="list-style-type: none"> ※ 「학점인정 등에 관한 법률」에 의거하여 학점을 취득한 경우에도 같은 법 제9조에 의거 “학사학위를 취득”한 경우에 한하고, “학력인정(예정)증명서”를 제출할 경우 입학개시일 전에 학사학위 취득 자료를 반드시 제출할 것
외국인 (3학년)	<ul style="list-style-type: none"> 외국인 특별전형 신입학 자격이 있는 사람 북한이탈주민 및 부모 모두 외국인인 외국인 외국에서 우리나라 초·중등교육에 상응하는 교육과정(12년)을 전부 이수한 외국인, 결혼이주민(「국적법」제6호 제2항에 따라 귀화 허가를 받은 사람)
전문학사 학위소지자 (4학년)	<ul style="list-style-type: none"> 작업치료사의 양성을 위한 관련학과의 전문학사학위를 소지한 사람으로서 작업치료국가고시합격자에 한함

※ 편입학 시험에 합격하여 등록을 필한 사람이라도 학력조회 결과 결격사유(수료예정자 중 수료증명서 미발급자, 당해 연도 졸업예정자 중 졸업불가자 등) 발견 시 합격취소 또는 편입학 허가를 취소함

3 전형일정

내용		일시		비고
원서접수		2024.1.5(금) 09:00 ~ 1.10(수) 18:00		<ul style="list-style-type: none"> 홈페이지(www.kosin.ac.kr) 유웨이어플라이(www.uwayapply.com)
서류제출 마감		2024.1.17(수) 18:00 도착		<ul style="list-style-type: none"> 입학관리팀 ※ 서류봉투에 '발송용 봉투 라벨지' 부착
전형일	면접	의학과	2024.1.26(금)	대면 면접
		그외 모집단위	2024.1.24(수) 09:00 ~ 21:00	비대면 영상 업로드
	실기 필기	2024.1.26(금)		<ul style="list-style-type: none"> 영도캠퍼스(음악과) 송도캠퍼스(의학과)
합격자 발표		2024.2.5(월) 14:00 예정		<ul style="list-style-type: none"> 홈페이지(www.kosin.ac.kr)
합격자 등록		2024.2.7(수) 09:00 ~ 2.13(화) 16:00		<ul style="list-style-type: none"> 전국 농협은행(가상계좌)
총원합격자 발표		2024.2.13(화) 22:00 ~ 2.15(목) 18:00		<ul style="list-style-type: none"> 홈페이지(www.kosin.ac.kr)
총원합격자 등록		2024.2.13(화) 23:00 ~ 2.16(금) 17:00		<ul style="list-style-type: none"> 전국 농협은행(가상계좌)

4 전형방법

① 일반학과

(단위: %)

모집 단위	전적대학 성적	대학별 고사			합계
		면접	실기	공인영어성적	
전 모집단위(아래학과 제외)	50	50	-	-	100
간호학과	20	30	-	50	100
음악과	-	-	100	-	100
태권도선교학과 시각디자인학과	-	100		-	100

② 의학과

(단위: 점)

모집 단위	전적대학 성적	대학별 고사				합계
		면접	실기	전공기초	공인영어성적	
의학과	-	50*	-	60 (기초 화학, 기초 생물학)	90	200

* 의학과 면접점수(50)는 서류심사 및 심층면접점수입니다.

- 전적대학 성적 산출 : {(평점평균 / 평점만점) × 100} × 반영비율
- 간호학과 공인영어성적 산출 : {(취득점수 / 성적만점) × 100} × 반영비율
- 기타 외국 대학 출신자의 경우 외국대학 성적을 환산기준에 의해 환산된 점수를 반영합니다.(성적환산표 참조 p.16)
- 의학과 공인영어성적 반영방법은 환산기준에 의해 환산된 점수를 반영합니다.(공인영어성적환산표 참조 p.17)
- 필기 및 실기고사 결시자는 불합격 처리합니다.

5 지원방법

1. 전적대학의 계열에 관계없이 지원 가능합니다.
2. 원서는 **우리대학 홈페이지(www.kosin.ac.kr)**, **유웨이어플라이(www.uwayapply.com)**를 통해 인터넷으로만 접수합니다.

6 선발원칙

1. 학과별 총점 성적순으로 선발합니다.
2. 미등록으로 인하여 결원이 발생한 경우에는 해당 모집단위 지원자 중 성적순으로 충원합니다.
3. 동점자 처리는 다음과 같이 합니다.
 - ① 전모집단위(아래제외) : 면접고사 성적, 전적대학 성적, 다학점 취득자 순
 - ② 음악과 : 실기고사 성적
 - ③ 간호학과 : 면접, 영어, 전적대학 성적 순
 - ④ 의학과 : 기초생물학성적, 기초화학성적, 공인영어성적 순
4. 면접고사 처리 방법은 다음과 같이 같습니다.
 - ① 면접 결시자는 면접점수를 "0점"으로 처리(의학과는 불합격처리)
단, 면접 결시자에 대해서는 추가 확인을 통해 불합격 여부를 판단함
 - ② 면접관의 합의에 따라 부적격 판정(F)을 받은 자는 불합격 처리
5. 의학과 전공기초시험 성적 취득점수가 전공기초시험 성적 만점의 50%(30점)미만인 자는 불합격 처리하며, 면접고사에서 "F" 등급 판정자와 불참자는 불합격 처리합니다.
6. 성적 및 제출서류 허위 기재, 서류 미제출시 시험(필기 및 면접) 자격을 박탈합니다.

7 제출서류 (2024. 1. 17(수) 18:00까지 기한 엄수)

구분	제출서류
공통 제출서류	<ul style="list-style-type: none"> • 전 학년 성적증명서(전 학년 평점평균이 기재된 것) 1부 • 졸업(예정)증명서, 수료(예정)증명서, 학사(전문학사) 학위(예정) 증명서 중 1부 - 학사학위(졸업)증명서에는 학위 등록번호가 반드시 기재되어야 함
의학과 지원자	<ul style="list-style-type: none"> • 공인영어성적표 1부(원본제출) • 자기소개서 1부(본교 양식) - 해당 항목에 대한 증빙서류 제출
간호학과 지원자	<ul style="list-style-type: none"> • 공인영어성적표 1부(원본제출)
외국대학 출신자	<ul style="list-style-type: none"> • 출신대학의 졸업 이수학점, 이수학기 등에 관한 증빙서류 1부 • 출입국사실 증명서 1부

※ 외국대학 출신 지원자의 경우, 증빙서류 제출 시 아포스티유 협약 가입국에서 수학한 학생은 해당국 외교부 또는 아포스티유 발급기관에서 발행하는 [아포스티유 확인서]를 부착한 원본 서류를 제출하여야 하고, 아포스티유 협약 미가입국에서 수학한 학생은 해당국 주재 한국대사관 또는 영사관에서 [경유증명]을 받거나 주한 해당국 공관에서 [영사확인]을 받은 원본서류를 제출하여야 합니다.

※ 제출서류 중 영어 이외의 외국어로 된 서류는 공증 받은 한글 또는 영어 번역본을 첨부하여야 합니다.

※ 자기소개서 양식 : 고신대학교홈페이지 → 입학안내 → 추가모집·편입 → 각종양식 5번을 참조바랍니다.

8 전형료

구분	전형료(원)
전 모집단위(아래 제외)	45,000
음악과	65,000
의학과	180,000
외국인 지원자	65,000

9 전형료 환불

1. 인터넷 접수 수수료(5,000원)는 우리대학에서 부담합니다.
2. 개인적인 사유로 대학별고사(필기, 실기, 면접)에 응시하지 못한 경우, 전형료는 환불되지 않습니다.
3. 의학과인 경우 필기고사 불합격자는 심층면접비 30,000원을 환불하여 드립니다.
4. 대학별고사(필기, 실기, 면접)에 미응시하거나 서류미제출 또는 제출서류 허위기재 등의 사유로 인한 자격미달의 경우 환불되지 않습니다.
5. 기타 우리 대학의 전형료 반환기준은 고등교육법 시행령(제42조의 3 제2항 제1호 ~ 제5호)에 의거하여 환불하여 드립니다.

10 수험생 유의사항

1. 지원자는 반드시 본 모집요강의 내용을 철저히 숙지하여 원서접수, 서류제출, 시험응시 및 등록에 착오가 없도록 해야 하며 또한 우리 대학교가 정한 소정의 절차에 따라야 합니다.
2. 지원자의 착오 및 전형절차에 따르지 않음으로 인하여 발생하는 불이익(원서접수 취소, 시험 응시 불허, 불합격처리 및 합격취소)에 대하여는 우리 대학교에서 책임을 지지 않습니다.
3. 지원자는 원서작성시 전적대학 학교명, 학과명, 전공명, 취득학점, 평점평균, 평점만점을 증명 서와 일치하게 입력하여야 합니다. 증명서와 불일치로 인한 불이익에 대하여는 우리 대학교에서 책임을 지지 않습니다.
4. 전형장소와 시간은 홈페이지에 공고합니다.
5. 부정한 방법으로 편입학한 사실이 확인될 경우에는 재학 중이라도 합격 또는 입학 취소를 합니다.
6. 입학 후 전적대학 학력조사를 실시하여 교육부에서 인정하지 않는 학력의 대학으로 확인될 경우 입학 취소를 합니다.
7. 편입학자는 입학 후 최소 4학기 이상 등록하여야 졸업이 가능합니다.
8. **간호학과 및 의학과는 편입 후 교육과정 이수에 대하여 학과의 지도를 따라야 하며, 편입학 학점인정심사 결과 졸업에 필요한 전공필수 및 선택 과목 등을 추가로 이수할 수 있습니다.**
9. 전적대학 이수과목의 학점인정과 교과이수 등은 우리 대학교 학칙 및 관련규정 등을 따릅니다.
10. 교직과정 신청은 기독교교육과, 유아교육과만 해당됩니다.
11. 합격자는 정해진 기한에 등록하지 않으면 합격을 취소합니다.
12. **기타 편입 모집요강에 명시되지 않은 사항은 우리대학교 입학전형관리위원회의 결정에 따릅니다.**
13. 장애학생지원안내
장애학생지원센터에서는 장애가 있는 수험생이 학교를 방문하거나 면접고사에 참여하는 경우 수험생의 필요에 따라 편의를 제공하고 있습니다. 학교에 편의요청을 할 경우 우리대학 장애학생지원 센터로 문의하시기 바랍니다. (☎051-990-2417, 위치 : 섬김관 2층 장애학생지원센터)
14. 기타 사항은 우리 대학교 입학관리팀(051-990-2141)로 문의바랍니다.

11 인터넷 원서접수 안내

고신대학교 홈페이지 유웨이어플라이 접속	<ul style="list-style-type: none"> 고신대학교 홈페이지(www.kosin.ac.kr) 유웨이어플라이(www.uwayapply.com)
회원가입 및 로그인	<ul style="list-style-type: none"> 사이트 회원가입 시 온라인 원서접수 대행업체 약관과 원서접수 시 나타나는 문구를 반드시 확인해야 하고 안내문에 따라야 함
고신대학교 클릭	<ul style="list-style-type: none"> 유의사항 확인
원서작성 및 사진 업로드	<ul style="list-style-type: none"> 원서접수기간 : 2024.1.5(금) 09:00 ~ 1.10(수) 18:00까지 개인 인적사항 및 지원전형 등을 정확히 기입 사진은 최근 3개월 내에 촬영한 상반신(배경사진, 옆모습, 모자, 선그라스착용 등의 사진불가)컬러 반명함판(3cm * 4cm)기준의 사진
원서 입력사항 확인	<ul style="list-style-type: none"> 전형료 결제 전 작성내용 확인 ※ 전형료 결제 후 원서의 내용수정, 접수취소 불가
전형료결제	<ul style="list-style-type: none"> 전형료를 결제해야만 원서접수가 완료되며, 결제 이후 원서의 수정, 취소 불가
접수확인	<ul style="list-style-type: none"> 고신대학교 홈페이지(www.kosin.ac.kr) 유웨이어플라이(www.uwayapply.com)
우편발송용 봉투 출력	<ul style="list-style-type: none"> 유웨이 어플라이 접수확인 페이지에서 '발송용 봉투 출력'을 출력하여 봉투에 부착하거나 동일한 내용을 봉투에 기재
제출서류 (증빙자료) 제출	<ul style="list-style-type: none"> 서류제출 마감일 : 2024.1.17(수) 18:00까지(기한엄수) 등기우편 또는 방문제출 모든 서류는 원본만 인정 서류미제출자 및 지원자격 미달자는 입학사정 대상에서 제외됨 제출처 : (우)49104 부산광역시 영도구 와치로 194(동삼동 149-1번지) 고신대학교 입학관리팀
제출서류 확인	<ul style="list-style-type: none"> 고신대학교 홈페이지(www.kosin.ac.kr) 우편 발송 익일 후부터 확인가능
원서접수 유의사항	<ul style="list-style-type: none"> 입력착오 및 누락, 연락처 불명 등으로 인하여 발생하는 불이익(원서접수 취소, 합격자통보, 시험응시 불허, 불합격 및 합격 취소)에 대하여는 우리 대학교에서 책임을 지지 않습니다. 결제된 전형료와 접수된 서류는 반환하지 않습니다. 입력한 내용에 허위나 부정이 있다고 판단되는 경우 합격이 취소될 수 있습니다. 인터넷 원서접수 문의사항 유웨이어플라이 ☎ 1588-8988

12 필기고사

1. 일 자 : 2024.1.26(금)
2. 대상학과 : 의학과
3. 고사장소 : 송도캠퍼스
4. 입실시간 : 09:30까지 2층 성산관 입실
5. 필기고사 시간표

모집단위	시간	과목	장소	비고
의학과	10:00 ~ 11:00	기초화학, 기초생물학	성산관	대면시험 진행
	12:00	필기고사 결과발표	성산관 유은홀	게시판 발표

※ 필기고사 일정은 우리대학 사정으로 변동될 수 있습니다.

6. 필기고사 유의사항
 - 수험표와 신분증을 지참하여야 합니다.

13 면접고사

1. 면접고사 방식 :

구분	일정	방식
전 모집단위(의학과 제외)	2024.1.24(수) 09:00 ~ 21:00	영상 업로드

구분	시간	입실장소	방식	비고
의학과	1.26(금) 13:00	성산관(송도캠퍼스)	대면면접	

2. 면접대상 : 음악과를 제외한 모든 학과 지원자
3. 면접평가 항목

구분	항목
전모집단위(의학과 제외)	① 인성 및 공동체의식 ② 지원동기 및 전공적합성 ③ 의사소통능력
의학과	① 인성 및 공동체의식 ② 전공적합성 ③ 의사소통능력

4. 동영상 업로드 방법 및 세부사항(의학과 제외) : 홈페이지에 추후 공지

5. 면접고사 유의사항

- ① 동영상은 정해진 기간 내에 업로드하여야 합니다.(의학과 제외)
- ② 면접고사 처리 방법은 다음과 같이 같습니다.
 - 1) 면접 결시자는 면접점수를 “0점” 처리
(의학과는 불합격 처리)
 단, 면접 결시자에 대해서는 추가 확인을 통해 불합격 여부를 판단함
 - 2) 면접관의 합의에 따라 부적격 판정(F)을 받은 자는 불합격 처리
- ③ **의학과는 필기고사 후 전공기초과목 시험 통과자에 한하여 면접을 실시합니다.**
- ④ 수험생은 신분증을 지참하여야 합니다.

※ 송도캠퍼스 안내도(의학과)



14 실기고사

- 1. 일 시 : **2024.1.26(금), 14:00(13:30 가번호 추첨)**
- 2. 대상학과 : 음악과
- 3. 실기고사 장소 : 영도캠퍼스 실기고사장(홈페이지에 게시)
- 4. 모든 곡은 암보로 합니다.
- 5. 수험생은 신분증(사진포함된 것)을 지참하여야 합니다.
- 6. 실기고사 과목

전 공		실기고사 과목		배점(%)
피아노		자유곡 1곡		100
성악		이태리가곡, 독일가곡, 오페라·오라토리오·칸타타 아리아(원조) 중 1곡		100
현악, 관악		악기명	바이올린, 비올라, 첼로, 베이스, 하프, 클래식기타 플룻, 오보에, 클라리넷, 색소폰, 파곳, 호른, 트럼펫, 트럼본, 튜바	100
		자유곡 1곡(빠른 부분 포함)		
타악	타악기	자유곡 1곡(①, ②, ③ 모두 연주해야 함) ① 스네어 드럼 ② 팀파니 ③ 실로폰 혹은 마림바		① 32 ② 34 ③ 34
교회음악		종류	성악, 지휘, 오르간	100
		자유곡 1곡(찬송가도 가능)		
K콘텐츠	보컬	자유곡 1곡 · 마이크 사용, 반주는 피아노, 신디사이저, MR 중 선택 · MR은 반드시 mp3 파일을 USB 메모리로 준비 · MR 외 악보 3부 당일 지참 제출		100
	작곡	주어진 소재로 16~24마디 내외의 선율 작곡(반드시 주어진 음으로 시작)		100
	악기	악기명	건반, 드럼, 일렉기타, 베이스기타	100
자유곡 1곡 · 건반 전공은 피아노, 신디사이저 중 선택 · 반주는 피아노, 신디사이저, MR 중 선택 · MR은 반드시 mp3 파일을 USB 메모리로 준비 · MR 외 악보 3부 당일 지참 제출				

15 합격자발표 및 등록

구분		일시	비고
최초 합격자	발표	2024.2.5(월) 14:00예정	홈페이지(www.kosin.ac.kr)
	등록	2024.2.7(수)~2.13(화)	전국 농협은행(가상계좌)
충원 합격자	발표	2024.2.13(화)~2.15(목)18:00까지	홈페이지(www.kosin.ac.kr)
	등록	2024.2.13(화)~2.16(금)17:00까지	전국 농협은행(가상계좌)
유의사항		<ul style="list-style-type: none"> • 개별통보하지 않으므로 반드시 홈페이지의 합격자 명단을 직접 확인 • 합격자는 합격자 발표일에 합격자 유의사항을 반드시 확인해야 함 • 편입학 등록자 전원에게는 편입학 장학금을 지급합니다.(의학과 제외) • 예비후보자로 발표된 자에게 충원합격통보 기간 중 원서에 기재된 연락처(전화번호, 휴대폰번호)로 통보하였으나 연락두절로 합격통보가 되지 않을 경우 등록포기자로 처리하며 그 책임은 수험생 본인에게 있음 	

16 등록금환불

구분	내용
환불기간	2024.2.14(수)~2.15(목)17:00까지
신청방법	우리대학입학홈페이지 → 공지사항확인 → 환불신청(사유및환불계좌입력) → 환불처리
유의사항	<ul style="list-style-type: none"> • 환불계좌는 반드시 수험생 본인 계좌이어야 함 • 환불신청은 온라인으로만 가능하며, 환불사유 발생 즉시 신청하여야 함 • 등록금 환불기간 내에는 납부한 금액 전액 환불 ※ 환불기간 경과 후의 등록금 환부에 관하여는 “대학 등록금에 관한 규칙”에 준함 • 토요일 또는 공휴일 환불신청은 가능하나 환불금은 평일 은행 업무시간 내에 입금 처리 • 환불신청시 정보입력이 정확하지 않아 발생하는 불이익에 대한 책임은 수험생 본인에게 있음

17 외국대학 성적환산표

환산점수	4.5		4.3		4.0	
	등급	평균평점	등급	평균평점	등급	평균평점
98	A+	4.5	A+	4.3	A	4.0
97		4.4		4.2		3.9
96		4.3		4.1		3.8
95		4.2	4.0	3.7		
94		4.1	3.9	3.6		
93	A	4.0	A	3.8		3.5
92		3.9		3.7		3.4
91		3.8	A-	3.6		3.3
90		3.7		3.5		3.2
89		3.6		3.4		3.1
88	B+	3.5	B+	3.3	B	3.0
87		3.4		3.2		2.9
86		3.3		3.1		2.8
85		3.2	3.0	2.7		
84		3.1	2.9	2.6		
83	B	3.0	B	2.8		2.5
82		2.9		2.7		2.4
81		2.8	B-	2.6		2.3
80		2.7		2.5		2.2
79		2.6		2.4		2.1
78	C+	2.5	C+	2.3	C	2.0
77		2.4		2.2		1.9
76		2.3		2.1		1.8
75		2.2	2.0	1.7		
74		2.1	1.9	1.6		
73	C	2.0	C	1.8		1.5
72		1.9		1.7		1.4
71		1.8	C-	1.6		1.3
70		1.7		1.5		1.2
69		1.6		1.4		1.1
68	D+	1.5	D+	1.3	D	1.0
67		1.4		1.2		
66		1.3		1.1		
65		1.2	1.0			
64		1.1	D	0.9		
63	D	1.0	D-	0.8		
62				0.7		

18 의학과 공인영어성적 환산표

환산 점수	TOEFL(iBT)	TEPS	TOEIC
90	120	563~600	-
89	119	555~562	-
88	118	546~554	-
87	117	538~545	990
86	116	532~537	985 ~ 989
85	115	525~531	980 ~ 984
84	114	515~524	975 ~ 979
83	113	509~514	970 ~ 974
82	112	501~508	965 ~ 969
81	111	495~500	960 ~ 964
80	110	488~494	955 ~ 959
79	109	481~487	950 ~ 954
78	108	472~480	945 ~ 949
77	107	465~471	940 ~ 944
76	106	458~464	935 ~ 939
75	105	452~457	930 ~ 934

1 시설 현황

● 로뎀관(행복기숙사) : happydorm.kosin.ac.kr

구분	호실 수	구성	수용인원	기숙사비(학기당)	기타비용(학기당)	비고	
남	2실	1인실	2명	1,156,080원	보증금 10만원, 식비 402,500원	장애 학생	
	33실	2인실	66명	970,820원			
	50실	4인실	200명	836,550원			
여	2실	1인실	2명	1,156,080원			장애 학생
	33실	2인실	66명	970,820원			
	102실	4인실	408명	836,550원			
계	222실		744명				

2 입사 안내

- 1) 신청기간 : 2024년 1월~2월 예정, 추후 공지
- 2) 준비물 : 침구류, 기타 생활에 필요한 도구
- 3) 신청방법 : 인터넷접수, 생활관 홈페이지 공지사항 참조
- 4) 기숙사비는 2023년 2학기 기준, 식비는 1일 1식 기준임(추후 변경될 수 있음)
- 5) 자세한 사항은 아래로 문의
 - 주 소 : 부산광역시 영도구 와치로 194(동삼동 149-1) 고신대학교 생활관
 - 연락처 : 로뎀관 (051)400-2410

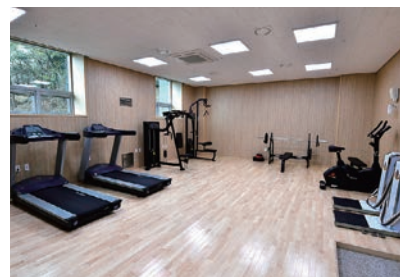
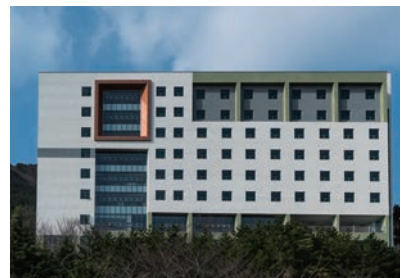
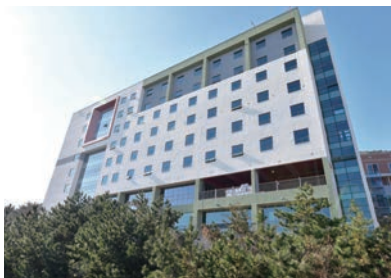

2024학년도 모집단위 및 모집인원

모집단위	입학정원	정원내			
		일반편입	학사편입	외국인	전문학사 학위소지자
간호학과 간호교육인증	120	3	0	-	-
의학과 의학교육인증	76	3	-	-	-
신학과	50	9	2	5	-
기독교교육과 사범	28	7	-	-	-
국제문화선교학과	22	5	0	2	-
태권도선교학과	30	10	1	3	-
의료경영학부	55	10	1	5	-
의료경영전공					
보건의료정보관리교육평가 인증	보건의료정보관리전공				
사회복지학과	50	10	1	5	-
아동복지학과	40	5	1	4	-
디지털영상마케팅학과	30	5	1	3	-
유아교육과 사범	20	2	-	-	-
글로벌비즈니스학부	50	5	0	5	-
	중국학전공				
한국어교육학과	30	5	1	3	-
음악과 (피아노/성악/관현악및타악/K콘텐츠(보컬,악기,작곡))	40	10	1	4	-
작업치료학과 세계작업치료사연맹교육기준 인증	50	6	2	5	5
언어치료학과	35	5	1	3	-
재활상담학과	30	4	1	3	-
보건환경학부	40	10	1	4	-
	뷰티케어전공				
의생명과학과	30	4	1	3	-
식품영양학과	35	5	1	3	-
시각디자인학과	25	5	1	2	-
소계	886	128	17	62	5



영도캠퍼스 (대학본부) 49104 부산광역시 영도구 와치로 194(동삼동)
 TEL. 051) 990-2114 | FAX. 051) 911-2525
송도캠퍼스 49267 부산광역시 서구 감천로 262(암남동)
 TEL. 051) 990-6406 | FAX. 051) 241-5458
천안캠퍼스 31071 충청남도 천안시 동남구 충절로 535-31(삼룡동)
 TEL. 041) 560-1999 | FAX. 041) 560-1971

