



수시모집 카톡카드

2024학년도 **고신대학교**

수시모집요강

주저하는 고3들을 위해



고생했어!!! 토닥토닥



2024학년도 수시모집 주요사항

▶ 모집단위 및 모집인원

모집단위	입학 정원	정원내								정원외			
		학생부종합		학생부교과					실기위주	학생부교과			
		자기 추천자	학교생활 우수자	일반고	특성화고	지역 인재	기회 균형	성인 학습자	실기 우수자	농어촌	사회 배려자	특성화고 동일계열	특수교육 대상자
간호학과 교직	120	20	10	40	-	40	-	-	-	-	-	-	-
지율전공학부 신설	20	5	5	8	2	-	-	-	-	-	-	-	-
작업치료학과	50	3	15	30	-	-	-	-	-	3	3	2	
언어치료학과	30	-	10	15	2	-	2	-	-	1	1	1	
재활상담학과	25	-	7	13	2	-	2	-	-	-	1	-	
한국어교육학과	25	-	9	4	2	-	7	-	-	-	-	-	
유아교육과 사범	20	5	-	13	-	-	1	-	-	1	1	-	-
아동복지학과 교직	30	-	10	17	2	-	-	-	-	2	2	-	
사회복지학과	45	-	18	20	4	-	3	-	-	1	2	2	
의료경영학부 (의료경영, 보건의료정보관리)	50	-	10	35	4	-	-	-	-	2	2	-	
디지털영상마케팅학과	25	4	3	11	3	-	3	-	-	-	1	1	-
시각디자인학과	25	-	5	15	4	-	-	-	-	-	1	1	
식품영양학부 (식품영양학 교직 , 커피외식조리)	30	-	10	17	3	-	-	-	-	-	1	1	
의생명과학과	25	-	10	14	1	-	-	-	-	-	-	-	
보건환경학부 (환경보건 교직 , 뷰티케어)	30	-	7	19	3	-	-	-	-	1	-	-	
음악과	30	피아노, 성악, 관현악, 타악, 교회음악	-	-	-	-	-	-	12	-	-	-	-
		K콘텐츠	-	-	-	-	-	-	10	-	-	-	-
의예과	76	-	-	25	-	25	-	-	-	3	-	-	-
신학과	40	7	7	21	3	-	1	-	-	1	1	-	
기독교교육과 사범	28	10	-	13	2	-	2	-	-	-	1	-	-
태권도선교학과	30	-	-	-	-	-	-	-	30	2	1	-	
외식창업학과 신설	15	-	-	-	-	-	-	15	-	-	-	-	-
기독교상담과 신설	15	-	-	-	-	-	-	15	-	-	-	-	-
합계	784	54	136	330	37	65	21	30	52	17	18	8	6

※ 특수교육대상자 전형은 '-' 표시가 없는 모집단위만 전형 총점순으로 6명 선발

고신대학교 학과소개

		교육목표	취업·진로
전인간호를 실천하는 미래 간호인재	간호학과	신앙과 전문적 지식을 갖추며 전인간호를 실천하는 기독교간호인재 양성	병원간호사, 간호(보건)직 공무원, 보건교사, 산업간호사, 보험심사간호사, 간호장교, 연구간호사, 간호대학 교수요원, 교구간호사, 간호 선교사, 기타(산후조리원, 요양원, 복지관, 보험회사, 의료기기업체, 의료정보회사 등)
보건의료 전문가	작업치료학과	부산 소재 대학병원이 있는 4년제 대학에서 전문작업치료사·보건의료공무원 양성	대학병원 등 의료기관, 보건소, 정신건강복지센터, 치매안심센터, 발달장애 치료연구소, 국민건강보험공단, 보조공학전문가, 직업재활전문가
소통의 언어치료	언어치료학과	대학병원에서 쌓는 실무경험 및 인성·지식을 갖춘 언어재활사 양성	대학병원 등 의료기관, 개인 언어치료실 취업 및 개업, 재활시설, 복지관, 요양시설, 특수학교 및 일반학교, 다문화가족지원센터, 청각학분야(청각사/청능사)
삶의 질을 높이는 '재활상담사'	재활상담학과	부·울·경의 유일한 학과로 더 큰 미래를 바라보며 더 큰 가치를 만들어가는 재활상담사, 상담심리사, 직업재활전문가 양성	전국의 복지관련 기관, 지역사회 상담심리센터(치료기관), 전국 직업재활센터, 청소년상담복지센터, 공공기관, 공무원, 직업재활전문가, 발달치료센터
글로벌시대의 인재	한국어교육학과	국제화, 다문화 시대의 주역 한국어교사, 다문화사회전문가 양성	국내/외 대학 및 부설기관, 정부 및 교육기관, 해외진출기업체, 국내/외 일반 사설 학원, 선교활동, 국내/외 석·박사 진학
창의적 유아교육	유아교육과	이론적 통찰과 현장실무를 겸비한 전문적인 유아교사 양성	유치원·어린이집 교사, 육아종합지원센터, 유아교육관련 산업체, 아동 상담가 및 심리치료사, 유아연구학자
창의융합 아동 전문가	아동복지학과	아이들의 건강한 삶을 지원하는 영유아교사·아동서비스 전문가 양성	영유아교육기관, 육아종합지원센터, 사회복지관, NGO단체, 공무원
사회복지 디자이너	사회복지학과	사람 중심 4차 산업시대의 공동체 디자이너, 전문 사회복지사 양성	지역사회복지관, NGO단체, 가족센터, 병원의료사회사업실, 사회복지공무원, 대학원 진학
의료경영& 의료정보 전문가	의료경영학부 (의료경영, 보건의료정보관리)	4차 산업시대를 선도하는 보건의료관리 인재 양성	대학병원 및 병원 등 의료기관, 건강증진 센터 및 협회, 국민건강관리공단, 보건직공무원
세상을 변화시키는 마케팅	디지털영상 마케팅학과	디지털시대의 영상콘텐츠 및 광고홍보마케팅 실무형 전문 인재 양성	영상 및 인터랙티브콘텐츠 제작 분야와 광고, PR, SP 등 마케팅 분야
시각디자인	시각디자인학과	창의적 사고력과 실무능력을 갖춘 전문적인 디자이너 양성	디자인 전문회사, 대기업 및 중소기업, 방송국, 영상관련업체, 교육계, 스타트업회사 창업, 공공기관, 브랜드·광고·영상·편집·폰트·포장·캐릭터·게임·애니메이션·웹·UX·UI·3D디자이너, 아트디렉터, 디자인기획자, 디자인교사, 일러스트레이터, 컬러리스트, 웹툰·이모티콘작가
식품, 영양, 외식 산업 전문가	식품영양학부 (식품영양학, 커피외식조리)	식품산업 전문가, 유능한 영양사 및 영양교사, 외식산업 리더 양성	영양사, 영양교사, 식품제조 및 가공 기업, 위생보건 공무원, 식품관련 연구원, 외식창업 및 매니저
생명공학& 법의곤충학	의생명과학과	법곤충학·의생명정보학·바이러스학을 통한 현장실무전문인재 양성	연구직 공무원(국립생태원, 국립생물자원관, 국립검역소, 질병관리청, 과학수사대, 국립과학수사연구원), 바이오기업 행정 및 연구직 (의료 제약, 방역, 환경영향평가회사), 국제기구 및 NGO (국제백신연구소, 부산지속가능발전협의회, 친환경생활지원센터)
환경보건& 뷰티케어	보건환경학부 (환경보건, 뷰티케어)	환경을 넘어 보건과 안전의 강자 환경보건, '피부는 과학이다' 메디컬 뷰티케어	산업위생기사, 산업안전기사, 대기환경기사, 각종 뷰티케어 자격증, 화장품제조업, 창업
전문적 음악인	음악과	예술적 감성과 연주력으로 세상과 소통하는 전문연주자, 교육자, 예배음악전문인, 문화사역자 양성	솔리스트, 시립교향악단, 시립합창단, 반주자, 공연기획자, 문화예술강사, 지방문화단체 실무자, 국공립공연장 실무자, 음악치료사, 학원 원장
글로벌 '의료인재'	의예과	실천·헌신·윤리·신뢰를 갖추며 기독교 세계관을 구현하는 의사 양성	일차의료인, 전문임상의, 의과학자, 의공학자, 제약의료전문가, 보건의료전문가, 법의학자, 의학전문기자, 의료전문변호사, 스포츠의학전문가, 국제협력 의료전문가
바른 신학, 신앙의 순결	신학과	개혁주의 교회건설과 복음을 위한 교회 지도자 양성	지역교회 목사, 전문사역, 선교사, 문화사역, 기독교전문인, 기관사역, 신학자, 복지 돌봄 사역
기독교인재 및 교사양성	기독교교육과	기독교 신앙 교육에 대한 전문 사역자 및 교사 양성	교회사역자, 종교교사(교목), 기독교교육전문가, 기독교상담사, 청소년 지도사
태권도 지도자	태권도선교학과	글로벌 시대에 부합한 실력과 인성이 겸비된 태권도 전문지도자 양성	목회자, 선교사, 해외파견사범, 팀 코치, 체육관장, 군 장교, 경찰관, 소방관, 경호원, 청원경찰, 체육교사, 경호원, 국가대표



Contents

3	고신대학교 학과소개
5	전형요약 및 주요사항
7	모집단위 및 모집인원
8	전형일정 및 원서접수, 총원합격발표 및 등록안내
	가. 전형일정
	나. 원서접수 절차
	다. 원서접수 유의사항
	라. 서류 제출방법
	마. 총원합격발표
	바. 등록안내
10	학생부종합전형 - 자기추천자
12	학생부종합전형 - 학교생활우수자
14	학생부교과전형 - 일반고
16	학생부교과전형 - 특성화고
18	학생부교과전형 - 지역인재
20	학생부교과전형 - 기회균형
23	학생부교과전형 - 성인학습자
24	학생부교과전형(정원외) - 농어촌
26	학생부교과전형(정원외) - 사회배려자
28	학생부교과전형(정원외) - 특성화고동일계열
30	학생부교과전형(정원외) - 특수교육대상자
32	실기위주전형 - 실기우수자
34	전형 세부안내 - 학생부종합전형 평가방법 및 세부 평가기준
36	전형 세부안내 - 학생부 교과성적 반영방법
38	지원자 유의사항
38	등록포기 안내
39	전형료
40	고신대학교 학과탐구
60	고신대학교 취업성공수기 사례
63	[Kosin]을 선택할 수 밖에 없는 이유
64	장학제도 안내
65	기숙사 안내

전형요약 및 주요사항

가 전형요약

전형 유형	구분		단계 전형	선발 비율 (%)	전형요소 반영비율(%)						모집단위		
	전형명	전형요소			서류	면접	교과 성적	1단계 성적	실기	수능최저 학력기준			
학생부 종합	자기추천자	서류 + 면접	일괄	100	80	20	-	-	-	X	신학과, 기독교교육과, 유아교육과 (교리문답 / 인적성평가)		
						20					자율전공학부, 디지털영상마케팅학과, 작업치료학과, 간호학과		
	학교생활 우수자	서류	일괄	100	100	-	-	-	-	-	전 모집단위		
학생부 교과	일반고	교과	일괄	100	-	-	-	100	-	-	X	그 외 모집단위	
						-	10	90	-			신학과, 기독교교육과, 유아교육과 (교리문답 / 인적성평가)	
		교과 + 면접	1단계	600	-	-	100	-	-	O	간호학과		
			2단계	100	-	10	-	90					
			1단계	1000	-	-	100	-	-	O	의예과		
			2단계	100	-	10	-	90					
	특성화고	교과	일괄	100	-	-	-	100	-	-	X	그 외 모집단위	
		교과 + 면접				-	10	90	-			신학과, 기독교교육과 (교리문답 / 인적성평가)	
	지역인재	교과 + 면접	1단계	600	-	-	100	-	-	O	간호학과		
			2단계	100	-	10	-	90					
			1단계	1000	-	-	100	-	-	O	의예과		
			2단계	100	-	10	-	90					
	기회균형	교과	일괄	100	-	-	-	100	-	-	X	그 외 모집단위	
		교과 + 면접				-	10	90	-			신학과, 기독교교육과, 유아교육과 (교리문답 / 인적성평가)	
	성인학습자	교과	일괄	100	-	-	100	-	-	-	X	외식창업학과, 기독교상담과	
	농어촌 (정원외)	교과	일괄	100	-	-	-	100	-	-	-	X	그 외 모집단위
						-	10	90	-				신학과, 태권도선교학과, 유아교육과
		교과 + 면접	1단계	1000	-	-	100	-	-	O	의예과		
			2단계	100	-	10	-	90					
	사회배려자 (정원외)	교과	일괄	100	-	-	-	100	-	-	-	X	그 외 모집단위
교과 + 면접		-				10	90	-	신학과, 기독교교육과, 태권도선교학과, 유아교육과				
특성화고 동일계열(정원외)	교과	일괄	100	-	-	100	-	-	-	-	전 모집단위		
특수교육 대상자(정원외)	교과 + 면접	일괄	100	-	10	90	-	-	-	-	전 모집단위		
실기위주	실기우수자	실기	일괄	100	-	-	-	-	100	X	태권도선교학과, 음악과		

나 공통 지원자격

구분	내용	
공통자격	고등학교 졸업(예정)자 또는 법률에 의하여 이와 동등 이상의 학력이 있다고 인정되는 자로서 고신대학교 교육이념과 교육목적에 따른 교육에 동의하는 자	
추가자격	신학과	세례교인
	기독교교육과	학습교인 또는 이에 준하는 자
	간호학과(자기추천자, 일반고 전형만 해당)	현재 교회에 출석 중인 자
	의예과(일반고 전형만 해당)	

다 전년대비 변경사항

구분			2024학년도	2023학년도
공통	모집 단위	변경	한국어교육학과	외국어로서의 한국어교육학과
			시각디자인학과	융합디자인학과
			식품영양학부(식품영양학, 커피외식조리)	식품영양학과
		신설	자율전공학부	-
학생부 교과	수능 최저 학력 기준	의예과	기회균형	-
			성인학습자(외식창업학과, 기독교상담과)	-
	일반고/지역인재	의예과	수능 국어, 수학, 영어, 과탐(1개 과목) 4개 영역 중 수학과합 3개 영역 등급 합 4 이내(수능 수학 '확률과통계' 선택시 국어, 수학, 영어, 과탐(1개 과목) 4개 영역 중 수학과합 3개 영역 등급 합 3)	수능 국어, 수학, 영어, 과탐(1개 과목) 4개 영역 중 수학과합 3개 영역 등급 합 4 이내(수능 수학 '확률과통계' 선택시 최종 내신등급 0.5 가산)
	농어촌		수능 국어, 수학, 영어, 과탐(1개 과목) 4개 영역 중 수학과합 3개 영역 등급 합 5 이내(수능 수학 '확률과통계' 선택시 국어, 수학, 영어, 과탐(1개 과목) 4개 영역 중 수학과합 3개 영역 등급 합 4 이내)	

모집단위 및 모집인원

모집단위	입학 정원	정원내								정원외				
		학생부종합		학생부교과					실기위주 실기 우수자	학생부교과				
		자기 추천자	학교생활 우수자	일반고	특성화고	지역 인재	기회 균형	성인 학습자		농어촌	사회 배려자	특성화고 동일계열	특수교육 대상자	
간호학과 교직	120	20	10	40	-	40	-	-	-	-	-	-	-	
자율전공학부 신설	20	5	5	8	2	-	-	-	-	-	-	-	-	
작업치료학과	50	3	15	30	-	-	-	-	-	3	3	2		
언어치료학과	30	-	10	15	2	-	2	-	-	1	1	1		
재활상담학과	25	-	7	13	2	-	2	-	-	-	1	-		
한국어교육학과	25	-	9	4	2	-	7	-	-	-	-	-		
유아교육과 사범	20	5	-	13	-	-	1	-	-	1	1	-	-	
아동복지학과 교직	30	-	10	17	2	-	-	-	-	2	2	-		
사회복지학과	45	-	18	20	4	-	3	-	-	1	2	2		
의료경영학부 (의료경영, 보건의료정보관리)	50	-	10	35	4	-	-	-	-	2	2	-		
디지털영상마케팅학과	25	4	3	11	3	-	3	-	-	-	1	1	-	
시각디자인학과	25	-	5	15	4	-	-	-	-	-	1	1		
식품영양학부 (식품영양학 교직 , 커피외식조리)	30	-	10	17	3	-	-	-	-	-	1	1		
의생명과학과	25	-	10	14	1	-	-	-	-	-	-	-		
보건환경학부 (환경보건 교직 , 뷰티케어)	30	-	7	19	3	-	-	-	-	1	-	-		
음악과	30	피아노, 성악, 관현악, 타악, 교회음악	-	-	-	-	-	-	-	12	-	-	-	-
		K콘텐츠	-	-	-	-	-	-	-	10	-	-	-	-
의예과	76	-	-	25	-	25	-	-	-	3	-	-	-	
신학과	40	7	7	21	3	-	1	-	-	1	1	-		
기독교교육과 사범	28	10	-	13	2	-	2	-	-	-	1	-	-	
태권도선교학과	30	-	-	-	-	-	-	-	30	2	1	-		
외식창업학과 신설	15	-	-	-	-	-	-	15	-	-	-	-	-	
기독교상담과 신설	15	-	-	-	-	-	-	15	-	-	-	-	-	
합계	784	54	136	330	37	65	21	30	52	17	18	8	6	

※ 특수교육대상자 전형은 '-' 표시가 없는 모집단위만 전형 총점순으로 6명 선발

전형일정 및 원서접수, 총원합격발표 및 등록 안내

가 ▶ 전형일정

구분	일정	비고	
인터넷 원서접수	2023.9.11(월) 09:00 ~ 9.15(금) 18:00	고신대학교(www.kosin.ac.kr) 유웨이어플라이(www.uwayapply.com)	
서류제출 마감	2023.9.20(수) 18:00까지 도착	입학관리팀(영도캠퍼스)	
면접평가	자기추천자	2023.10.27(금), 10.28(토) 간호학과	
	일반고/특성화고/ 기회균형	2023.11.4(토) 자율전공학부, 작업치료학과, 유아교육과, 디지털영상마케팅학과, 신학과, 기독교교육과	
	특수교육대상자	2023.11.18(토) 교리문답 : 신학과 인적성평가 : 기독교교육과, 유아교육과	
	농어촌/사회배려자		전 모집단위
	일반고/지역인재/ 농어촌		신학과, 기독교교육과, 태권도선교학과, 유아교육과
	일반고/지역인재		의예과 1단계 합격자
실기평가	실기우수자	2023.10.21(토) 간호학과 1단계 합격자 태권도선교학과, 음악과	
합격자 발표	학생부교과 (간호학과, 의예과)	1단계 2023.11.1(수) 최종 2023.12.12(화)	학교 홈페이지 발표
	전 모집단위	2023.12.12(화)	
	등록기간	2023.12.18(월) ~ 12.21(목)	
총원합격 발표기간	2023.12.21(목) ~ 12.28(목) 18:00	학교 홈페이지 발표	
총원합격 등록기간	2023.12.21(목) ~ 12.29(금)	문서등록	

나 ▶ 원서접수 절차



※ 문의처 : (주)유웨이어플라이 ☎ 1588-8988

다 ▶ 원서접수 유의사항

- 인터넷 원서접수는 반드시 **전형료 결제**가 이루어져야 완료됩니다.
- 결제가 이루어지지 않은 상태에서는 수정 또는 취소가 가능하나, **결제 이후에는 수정 또는 취소가 불가능**합니다.
- 결제된 전형료와 접수된 서류는 반환하지 않습니다.
- 입력한 내용에 허위나 부정이 있다고 판단되는 경우 합격이 취소될 수 있습니다.
- 원서접수 마감시간[2023. 9. 15(금) 18시]에 원서접수 사이트 접속이 차단되므로 마감 1시간 전에 미리 접속하여 입력 및 전형료 결제를 완료해야 합니다.

라 서류 제출방법

- 1) 마감일시 : 2023. 9. 20(수), 18:00까지 도착
- 2) 제출처 : 우리대학교 입학관리팀
(우)49104 부산광역시 영도구 와치로 194(동삼동 149-1) 고신대학교 입학관리팀
- 3) 제출방법 : 우편 또는 방문제출(마감일까지 도착분에 한함)
※ 서류 미제출자 및 지원 자격 미달자는 입학사정 대상에서 제외됨

마 총원합격발표

구분	발표일시		등록기간
전 모집단위	2023. 12. 12(화) 14:00 예정		2023. 12. 18(월) ~ 12. 21(목) 16:00
간호학과, 의예과 (학생부교과)	1단계	최종	
	2023. 11. 1(수) 14:00 예정	2023. 12. 12(화) 14:00 예정	
총원 합격	1차	2023. 12. 21(목) 20:00 예정	2023. 12. 21(목) 21:00 ~ 12. 22(금) 16:00
	2차	2023. 12. 22(금) 20:00 예정	2023. 12. 22(금) 21:00 ~ 12. 23(토) 16:00
	3차	2023. 12. 23(토) 20:00 예정	2023. 12. 23(토) 21:00 ~ 12. 26(화) 11:00

※ 3차 총원발표 이후 일정은 홈페이지를 통해 추후 공지 예정입니다.

※ 총원합격 최종 합격자 발표는 2023. 12. 28(목) 18:00까지, 등록기간 마감은 12. 29(금) 16:00까지 진행 예정입니다.

- ① 합격자는 홈페이지를 통해 명시된 시한 내에 문서등록을 하여야 하며, 문서등록을 하지 않으면 입학 의사가 없는 것으로 간주하여 합격 후 미등록으로 처리하고 차순위자에게 총원 합격을 통보합니다.
- ② 수시모집 합격자(최초 합격자 및 총원합격자)는 수험생의 등록 의사와 관계없이 합격으로 처리되며, 정시모집과 추가모집에 지원할 수 없습니다.(산업대, 교육대, 전문대 포함)
- ③ 인터넷 홈페이지를 통하여 합격자(최초 합격자 및 총원 합격자)를 발표하며, 수험생은 합격여부를 조회해야 하는 의무가 있습니다. 미조회로 인한 불이익이 발생하지 않도록 유의바랍니다.
- ④ 총원합격자 발표 마감일인 경우 홈페이지 조회와 더불어 전화로도 개별 통보하며 3회 통화시까지 연락이 안되는 경우 합격 후 미등록으로 처리하고 다음 후보자에게 연락합니다. 이로 인한 불이익이 발생하지 않도록 유의바랍니다.
- ⑤ 수시모집 미총원 인원은 정시모집 인원에 이월하여 선발(정원 외 특별전형 포함)합니다.

바 등록안내

- ① 등록기간 및 등록금 납부

■ 등록기간	■ 등록금 납부
① 기간 : 2023. 12. 18(월) ~ 12. 21(금)	① 기간 : 2024. 2. 7(수) ~ 2. 13(화)
② 방법 : 문서등록	② 금액 : 고지서에 고지된 금액

- ② 수시모집에서 타 대학 간 복수지원은 가능하지만 수시모집에 최초 및 총원합격한 자는 합격한 대학 중 1개 대학에만 등록하여야 하며, 총원 합격자 발표기간 중 다른 대학의 총원합격 통보를 받은 경우 합격자는 등록을 원하지 않는 대학에 등록포기 의사를 즉시 전달해야 합니다.
- ③ 이중등록 금지를 위반한 지원자는 입학을 무효처리합니다.
- ④ 등록포기는 입학 홈페이지에서 신청합니다.

학생부 종합전형

자기추천자

학교생활에 충실하며 진로탐색활동을 꾸준히 한 자

1 모집단위 및 모집인원

54명

2 지원자격

- ① 고등학교 졸업(예정)자 또는 법령에 의하여 이와 동등 이상의 학력이 있다고 인정되는 자
- ② 고신대학교 교육이념과 교육목적에 따른 교육에 동의하는 자
- ③ 학교생활에 충실하며 진로탐색활동을 꾸준히 한 자
- ④ 신학과 - 세례교인, 기독교교육과 - 학습교인 또는 이에 준하는 자, 간호학과 - 현재 교회 출석증인 자

(단위 : %)

3 전형방법 (전형요소별 반영비율)

선방법	선발방법	서류	면접	합계	수능최저학력 기준
전 모집단위 (일부학과 제외)	일괄합산	80	20	100	없음
신학과			20(교리문답)		
기독교교육과, 유아교육과			20(인적성평가)		

4 평가안내

(1) 서류평가

서류평가 평가요소별 반영비율(%)	세부내용	
인성 및 공동체역량	30	<ul style="list-style-type: none"> • 성실성 • 적극성 • 책임의식 • 소통과 협력
학업역량	30	<ul style="list-style-type: none"> • 기초학업역량 • 자기주도 학습능력 • 지적 호기심
진로역량	40	<ul style="list-style-type: none"> • 지원동기의 타당성 • 전공수학 역량 • 전공관심도

(2) 면접평가

면접평가 평가요소별 반영비율(%)	세부내용	
인성 및 공동체역량	30	<ul style="list-style-type: none"> • 성실성과 책임감, 배려성 • 태도 • 의사소통 능력
학업역량	30	<ul style="list-style-type: none"> • 자기주도학습 활동 실천 정도 • 학업에 대한 의지, 열정 및 적극성
진로역량	40	<ul style="list-style-type: none"> • 진로 관심 및 열정 • 진로 관련 활동 경험 • 미래 비전과 계획성

5 동점자 처리기준

- 평가 방법 : 심층면접
 - 수험생 1인을 입학사정관 2인이 평가
 - 출신고교 등 지원자 정보는 모두 블라인드 처리(교복, 체육복 착용 금지)되며, 수험번호는 가번호 처리됨
 - 면접 문항은 우리대학 입학홈페이지에 공개할 예정이며, 공개된 면접 문항을 중심으로 질문 (필요시 학교생활기록부 내용에서 질문할 수 있음)
 - ※ 서류평가 및 면접평가 관련 세부사항은 p.34 참조
 - ※ 면접에 결사하거나 면접관 한명 이상으로부터 면접 부적격 판정(F)을 받은 경우 불합격 처리

우선순위	내용
1	면접점수 상위자
2	면접평가 인성 및 공동체역량 점수 상위자
3	면접평가 학업역량 점수 상위자
4	면접평가 진로역량 점수 상위자

6 제출서류

	대상자	제출서류	비고
우편 또는 방문 제출	<ul style="list-style-type: none"> • 학생부 온라인 미제공 고교 지원자 • 2016년 2월 이전 졸업자 • 2016년 2월 이후 졸업자 중 온라인 제공 미동의자 	<ul style="list-style-type: none"> • 고등학교 학교생활기록부 1부 	<ul style="list-style-type: none"> • 학교장의 직인이 날인되어 있어야 함 ※ 출신 학교장 직인이 아니어도 됨
	<ul style="list-style-type: none"> • 검정고시 출신자 	<ul style="list-style-type: none"> • 검정고시 성적증명서 원본 1부 (2015년 1회차 이전 합격자 또는 온라인 제공 미동의자) • 학교생활기록부 대체 서식 1부 (입학 홈페이지 각종 양식 참조) 	
	<ul style="list-style-type: none"> • 해외고교 출신자 	<ul style="list-style-type: none"> • 전학년 고교성적증명서 및 고교졸업(예정)증명서(재학 사실확인서), 출입국사실 증명서 원본 각 1부 	<ul style="list-style-type: none"> • 고교성적증명서 및 고교졸업(예정)증명서(재학사실확인서)는 해당국가의 정보기관으로부터 아포스티유 확인서 또는 해당국가 주재 한국영사관에서 영사확인을 발급 받아 제출해야 함 ※ 아포스티유 협약국 : 아포스티유 확인서(당해 학교 소재국 지정기관), 영사확인(학교 소재국 영사관) 중 택1 ※ 아포스티유 비협약국 : 영사확인(학교 소재국 영사관) • 한국어 이외의 외국어로 작성된 서류는 원본과 함께 공증받은 한글 번역서를 제출해야 함
		<ul style="list-style-type: none"> • 학교생활기록부 대체 서식 1부 (입학 홈페이지 각종 양식 참조) 	
		<ul style="list-style-type: none"> • 국내 고교 일부 과정 이수자 : 고등학교 학교생활기록부 1부 	<ul style="list-style-type: none"> • 학교장의 직인이 날인되어 있어야 함 ※ 출신 학교장 직인이 아니어도 됨
	<ul style="list-style-type: none"> • 제출서류(학교생활기록부)와 성명 또는 주민등록번호가 다른 지원자(개명한 지원자) 	<ul style="list-style-type: none"> • 주민등록표초본 원본 1부 	

- 지원자격 확인을 위해 상기 서류 이외에 기타 서류제출을 요구할 수 있음

학생부 종합전형

학교생활우수자

학교생활에 충실하며 다양한 교내활동에 성실히 임한 자

1 모집단위 및 모집인원

136명

모집단위	모집인원	모집단위	모집인원
간호학과	10	의료경영학부(의료경영, 보건의료정보관리)	10
자율전공학부(신설)	5	디지털영상마케팅학과	3
작업치료학과	15	시각디자인학과	5
언어치료학과	10	식품영양학부(식품영양학, 커피외식조리)	10
재활상담학과	7	의생명과학과	10
한국어교육학과	9	보건환경학부(환경보건, 뷰티케어)	7
아동복지학과	10	신학과	7
사회복지학과	18		

2 지원자격

- ① 고등학교 졸업(예정)자 또는 법령에 의하여 이와 동등 이상의 학력이 있다고 인정되는 자
- ② 고신대학교 교육이념과 교육목적에 따른 교육에 동의하는 자
- ③ 학교생활에 충실하며 교내 활동에 성실히 임한 자
- ④ 신학과 - 세례교인

(단위 : %)

3 전형방법 (전형요소별 반영비율)

선방법	서류	합계	수능최저학력 기준
일괄합산	100	100	없음

4 평가안내

서류평가 평가요소별 반영비율(%)		세부내용
인성 및 공동체역량	30	<ul style="list-style-type: none"> • 성실성 • 적극성 • 책임의식 • 소통과 협력
학업역량	40	<ul style="list-style-type: none"> • 기초학업역량 • 자기주도 학습능력 • 지적 호기심
진로역량	30	<ul style="list-style-type: none"> • 지원동기의 타당성 • 전공수학 역량 • 전공관심도

5
등점자 처리기준

우선순위	내용
1	서류평가 인성 및 공동체역량 점수 상위자
2	서류평가 학업역량 점수 상위자
3	서류평가 진로역량 점수 상위자

6
제출서류

대상자	제출서류	비고	
우편 또는 방문 제출	<ul style="list-style-type: none"> • 학생부 온라인 미제공 고교 지원자 • 2016년 2월 이전 졸업자 • 2016년 2월 이후 졸업자 중 온라인 제공 미동의자 	<ul style="list-style-type: none"> • 고등학교 학교생활기록부 1부 	<ul style="list-style-type: none"> • 학교장의 직인이 날인되어 있어야 함 ※ 출신 학교장 직인이 아니어도 됨
	<ul style="list-style-type: none"> • 검정고시 출신자 	<ul style="list-style-type: none"> • 검정고시 성적증명서 원본 1부 (2015년 1회차 이전 합격자 또는 온라인 제공 미동의자) • 학교생활기록부 대체 서식 1부 (입학 홈페이지 각종 양식 참조) 	
	<ul style="list-style-type: none"> • 해외고교 출신자 	<ul style="list-style-type: none"> • 전학년 고교성적증명서 및 고교 졸업(예정)증명서(재학사실확인서), 출입국사실증명서 원본 각 1부 	<ul style="list-style-type: none"> • 고교성적증명서 및 고교졸업(예정)증명서(재학사실확인서)는 해당국가의 정보기관으로부터 아포스티유 확인서 또는 해당국가 주재 한국영사관에서 영사확인을 발급 받아 제출해야 함 ※ 아포스티유 협약국 : 아포스티유 확인서(당해 학교 소재국 지정기관), 영사확인(학교 소재국 영사관) 중 택1 ※ 아포스티유 비협약국 : 영사확인(학교 소재국 영사관) • 한국어 이외의 외국어로 작성된 서류는 원본과 함께 공증받은 한글 번역서를 제출해야 함
		<ul style="list-style-type: none"> • 학교생활기록부 대체 서식 1부 (입학 홈페이지 각종 양식 참조) • 국내 고교 일부 과정 이수자 : 고등학교 학교생활기록부 1부 	<ul style="list-style-type: none"> • 학교장의 직인이 날인되어 있어야 함 ※ 출신 학교장 직인이 아니어도 됨
	<ul style="list-style-type: none"> • 제출서류(학교생활기록부)와 성명 또는 주민등록번호가 다른 지원자(개명한 지원자) 	<ul style="list-style-type: none"> • 주민등록표초본 원본 1부 	

- 지원자격 확인을 위해 상기 서류 이외에 기타 서류제출을 요구할 수 있음



학생부 교과전형

일반고



1 모집단위 및 모집인원

330명

모집단위	모집인원	모집단위	모집인원
간호학과	40	의료경영학부(의료경영, 보건의료정보관리)	35
자율전공학부(신설)	8	디지털영상마케팅학과	11
작업치료학과	30	시각디자인학과	15
언어치료학과	15	식품영양학부(식품영양학, 커피외식조리)	17
재활상담학과	13	의생명과학과	14
한국어교육학과	4	보건환경학부(환경보건, 뷰티케어)	19
유아교육과	13	의예과	25
아동복지학과	17	신학과	21
사회복지학과	20	기독교교육과	13

2 지원자격

- ① 고신대학교 교육이념과 교육목적에 따른 교육에 동의하는 자
- ② 일반고, 특목고, 자율고 졸업(예정)자
- ③ 검정고시 합격자
- ④ 해외 고교 출신자 지원불가
- ⑤ 신학과 - 세례교인, 기독교교육과 - 학습교인 또는 이에 준하는 자, 의예과, 간호학과 - 현재 교회 출석증인 자

3 전형방법 (전형요소별 반영비율)

(단위 : %)

모집단위	선발방법	선발비율	교과성적	면접	1단계성적	합계
전 모집단위 (일부학과 제외)	일괄합산	100	100	-	-	100
신학과			90	10(교리문답)	-	
기독교교육과, 유아교육과			90	10(인적성평가)	-	
간호학과	1단계	600	100	-	-	100
	2단계	100	-	10	90	
의예과	1단계	1000	100	-	-	100
	2단계	100	-	10	90	

4 수능 최저학력기준

모집단위	내용
간호학과	• 수능 국어, 수학, 영어, 탐구(사탐/과탐)(1개 과목) 중 2합 7 이내
의예과	• 수능 국어, 수학(미적분/기하), 영어, 과탐(1개 과목) 중 수학포함 3합 4 이내 • 수능 수학 '확률과통계' 선택시 국어, 수학, 영어, 과탐(1개 과목) 중 수학포함 3합 3

5
학생부교과성적
반영방법

모집단위	반영교과	반영과목수		반영방법
		공동 및 일반선택과목	진로선택과목	
전 모집단위 (일부학과 제외)	국어, 수학,	5개	3개	• 공동 및 일반선택과목 : 과목별 석차등급과 이수단위 반영 • 진로선택과목 : 성취도평가에 따른 환산 등급과 이수단위 반영(A=1, B=3, C=5) • 학년·학기 구분없이 3학년 1학기까지 반영 • 진로선택과목이 기준보다 적을 경우 모자라는 개수만큼 공동 및 일반선택과목에서 가져옴
간호학과	영어, 사회, 과학	9개	3개	
의예과	국어, 수학, 영어, 사회 또는 과학 <small>(사회 또는 과학 교과는 이수단위가 많은 교과 반영)</small>	전과목	1개	

6
면접평가 안내

구분	교리문답	인적성평가	면접	
모집단위	신학과	기독교교육과, 유아교육과	간호학과	의예과
평가항목	기초 신앙지식 / 인성	인적성 / 공동체의식	인성 및 공동체의식 / 지원동기 및 전공적합성 / 의사소통능력	인성 및 공동체의식 / 전공적합성 / 의사소통능력
평가방법	5분 내외, 평가위원 2~3인, 수험생 1~3명			비대면
반영비율	10%			
블라인드 평가적용	- 수험번호, 성명, 출신고교 등 지원자 정보 블라인드(교복, 체육복 착용 금지) - 지원자 정보를 유추할 수 있는 내용 언급 금지			

- ※ 면접(교리문답/인적성평가)에 결사하거나 평가위원 1명 이상으로부터 부적격 판정(F)를 받은 경우 불합격 처리
- ※ 학생부교과전형의 지원자 중 교리문답, 인적성평가를 실시하는 동일학과에 복수 지원한 경우 면접은 1회 참석하고, 평가결과를 모든 전형에 동일하게 부여함
단, 학생부종합전형에 지원한 경우는 동일학과라 하더라도 모든 전형의 면접에 응시해야 함
- ※ 학생부교과전형의 지원자 중 다른 학과에 복수 지원한 경우 지원한 모든 학과의 면접(교리문답, 인적성평가)에 응시해야 함
- ※ 일반고전형과 지역인재전형 동일학과에 복수지원한 수험생은 지역인재전형 면접으로 일반고전형에 같은 면접 점수를 부여함

7
동점자 처리기준

우선순위	전 모집단위	간호학과, 의예과
1	교과성적 환산총점 상위자	좌동
2	반영과목 내에서 상위등급이 많은 자	좌동
3	반영과목의 이수단위 총합의 상위자	좌동
4	-	반영과목 내에서 영어, 수학, 국어 순 교과성적 상위자

8
제출서류

	대상자	제출서류	비고
우편 또는 방문 제출	• 학생부 온라인 미제공 고교 지원자 • 2016년 2월 이전 졸업자 • 2016년 2월 이후 졸업자 중 온라인 제공 미동의자	• 고등학교 학교생활기록부 1부	• 학교장의 직인이 날인되어 있어야 함 ※ 출신 학교장 직인이 아니어도 됨
	• 검정고시 출신자	• 검정고시 성적증명서 원본 1부 (2015년 1회차 이전 합격자 또는 온라인 제공 미동의자)	
	• 제출서류(학교생활기록부)와 성명 또는 주민등록번호가 다른 지원자 (개명한 지원자)	• 주민등록표초본 원본 1부	

학생부 교과전형

특성화고



1 모집단위 및 모집인원

37명

모집단위	모집인원	모집단위	모집인원
자율전공학부(산설)	2	디지털영상마케팅학과	3
언어치료학과	2	시각디자인학과	4
재활상담학과	2	식품영양학부(식품영양학, 커피외식조리)	3
한국어교육학과	2	의생명과학과	1
아동복지학과	2	보건환경학부(환경보건, 뷰티케어)	3
사회복지학과	4	신학과	3
의료경영학부(의료경영, 보건의료정보관리)	4	기독교교육과	2

2 지원자격

- ① 고신대학교 교육이념과 교육목적에 따른 교육에 동의하는 자
- ② 특성화고 졸업(예정)자
- ③ 학생부 없는 자 지원불가
- ④ 신학과 - 세례교인, 기독교교육과 - 학습교인 또는 이에 준하는 자

3 전형방법 (전형요소별 반영비율)

(단위 : %)

모집단위	선발방법	교과성적	면접	합계	수능최저학력 기준
전 모집단위 (일부학과 제외)	일괄합산	100	-	100	없음
신학과		90	10(교리문답)		
기독교교육과		90	10(인적성평가)		

4 학생부교과성적 반영방법

모집단위	반영교과	반영과목수		반영방법
		공동 및 일반선택과목	진로선택 과목	
전 모집단위	국어, 수학, 영어, 사회, 과학	5개	3개	<ul style="list-style-type: none"> • 공동 및 일반선택과목 : 과목별 석차등급과 이수단위 반영 • 진로선택과목 : 성취도평가에 따른 환산 등급과 이수단위 반영(A=1, B=3, C=5) • 학년·학기 구분없이 3학년 1학기까지 반영 • 진로선택과목이 기준보다 적을 경우 모자라는 개수만큼 공동 및 일반선택과목에서 가져옴

5
면접평가안내

구분	교리문답	인적성평가
모집단위	신학과	기독교교육과
평가항목	기초 신앙지식 / 인성	인적성 / 공동체의식
평가방법	5분 내외, 평가위원 2~3인, 수험생 1~3명	
반영비율	10%	
블라인드 평가적용	- 수험번호, 성명, 출신고교 등 지원자 정보 블라인드(교복, 체육복 착용 금지) - 지원자 정보를 유추할 수 있는 내용 언급 금지	

- ※ 교리문답/인적성평가에 결시하거나 평가위원 1명 이상으로부터 부적격 판정(F)를 받은 경우 불합격 처리
- ※ 학생부교과전형의 지원자 중 교리문답, 인적성평가를 실시하는 동일학과에 복수 지원한 경우 면접은 1회 참석하고, 평가결과를 모든 전형에 동일하게 부여함
단, 학생부종합전형에 지원한 경우는 동일학과라 하더라도 모든 전형의 면접에 응시해야 함
- ※ 학생부교과전형의 지원자 중 다른 학과에 복수 지원한 경우 지원한 모든 학과의 면접(교리문답, 인적성평가)에 응시해야 함

6
동점자 처리기준

우선순위	내용
1	교과성적 환산총점 상위자
2	반영과목 내에서 상위등급이 많은 자
3	반영과목의 이수단위 총합의 상위자

7
제출서류

	대상자	제출서류	비고
우편 또는 방문 제출	<ul style="list-style-type: none"> • 학생부 온라인 미제공 고교 지원자 • 2016년 2월 이전 졸업자 • 2016년 2월 이후 졸업자 중 온라인 제공 미동의자 	<ul style="list-style-type: none"> • 고등학교 학교생활기록부 1부 	<ul style="list-style-type: none"> • 학교장의 직인이 날인되어 있어야 함 ※ 출신 학교장 직인이 아니어도 됨
	<ul style="list-style-type: none"> • 제출서류(학교생활기록부)와 성명 또는 주민등록번호가 다른 지원자 (개명한 지원자) 	<ul style="list-style-type: none"> • 주민등록표초본 원본 1부 	

학생부 교과전형

지역인재



1
모집단위 및
모집인원

65명

2
지원자격

- ① 고신대학교 교육이념과 교육목적에 따른 교육에 동의하는 자
- ② 부산·울산·경남 소재 고등학교 전 교육과정을 이수(예정)한 자
- ③ 학생부 없는 자 지원불가

(단위 : %)

3
전형방법
(전형요소별 반영비율)

모집단위	선발방법	선발비율	교과성적	면접	1단계성적	합계
간호학과	1단계	600	100	-	-	100
	2단계	100	-	10	90	
의예과	1단계	1000	100	-	-	
	2단계	100	-	10	90	

4
수능 최저학력기준

모집단위	내용
간호학과	• 수능 국어, 수학, 영어, 탐구(사탐/과탐)(1개 과목) 중 2합 7 이내
의예과	• 수능 국어, 수학(미적분/기하), 영어, 과탐(1개 과목) 중 수학포함 3합 4 이내 • 수능 수학 '확률과통계' 선택시 국어, 수학, 영어, 과탐(1개 과목) 중 수학포함 3합 3

5
학생부교과성적
반영방법

모집단위	반영교과	반영과목수		반영방법
		공통 및 일반선택과목	진로선택 과목	
간호학과	국어, 수학, 영어, 사회, 과학	9개	3개	<ul style="list-style-type: none"> • 공통 및 일반선택과목 : 과목별 석차등급과 이수단위 반영 • 진로선택과목 : 성취도평가에 따른 환산 등급과 이수단위 반영(A=1, B=3, C=5) • 학년·학기 구분없이 3학년 1학기까지 반영 • 진로선택과목이 기준보다 적을 경우 모자라는 개수만큼 공통 및 일반선택과목에서 가져옴
의예과	국어, 수학, 영어, 사회 또는 과학 (사회 또는 과학 교과는 이수단위가 많은 교과 반영)	전과목	1개	

6
면접평가안내

구분	면접	
모집단위	간호학과	의예과
평가항목	인성 및 공동체의식 / 지원동기 및 전공적합성 / 의사소통능력	인성 및 공동체의식 / 전공적합성 / 의사소통능력
평가방법	5분 내외, 평가위원 2~3인, 수험생 1~3명	비대면
반영비율	10%	
블라인드 평가적용	- 수험번호, 성명, 출신고교 등 지원자 정보 블라인드(교복, 체육복 착용 금지) - 지원자 정보를 유추할 수 있는 내용 언급 금지	

※ 면접에 결사하거나 평가위원 1명 이상으로부터 부적격 판정(F)를 받은 경우 불합격 처리

※ 일반고전형과 지역인재전형 동일학과에 복수지원한 수험생은 지역인재전형 면접으로 일반고전형에 같은 면접 점수를 부여함

7
동점자 처리기준

우선순위	내용
1	교과성적 환산총점 상위자
2	반영과목 내에서 상위등급이 많은 자
3	반영과목의 이수단위 총합의 상위자
4	반영과목 내에서 영어, 수학, 국어 순 교과성적 상위자

8
제출서류

	대상자	제출서류	비고
우편 또는 방문 제출	<ul style="list-style-type: none"> • 학생부 온라인 미제공 고교 지원자 • 2016년 2월 이전 졸업자 • 2016년 2월 이후 졸업자 중 온라인 제공 미동의자 	<ul style="list-style-type: none"> • 고등학교 학교생활기록부 1부 	<ul style="list-style-type: none"> • 학교장의 직인이 날인되어 있어야 함 ※ 출신 학교장 직인이 아니어도 됨
	<ul style="list-style-type: none"> • 최종등록자 중 고교 졸업예정자 	<ul style="list-style-type: none"> • 고교졸업증명서 원본 1부 • 고등학교 학교생활기록부 1부 	<ul style="list-style-type: none"> • 고교 졸업일 이후 발급된 것에 한함 • 2024. 2. 21.(수) ~ 2. 29.(목) 17:00까지 제출
	<ul style="list-style-type: none"> • 제출서류(학교생활기록부)와 성명 또는 주민등록번호가 다른 지원자 (개명한 지원자) 	<ul style="list-style-type: none"> • 주민등록표초본 원본 1부 	

- 최종등록자 중 졸업예정자의 추가제출 서류를 심사하여 지원자격을 충족하지 못할 경우 합격 취소 처리함

학생부 교과전형

기회균형



1 모집단위 및 모집인원

21명

모집단위	모집인원	모집단위	모집인원
언어치료학과	2	사회복지학과	3
재활상담학과	2	디지털영상마케팅학과	3
한국어교육학과	7	신학과	1
유아교육과	1	기독교교육과	2

2 지원자격

- ① 고등학교 졸업(예정)자 또는 법률에 의하여 이와 동등 이상의 학력이 있다고 인정되는 자
(농어촌, 서해5도 학생은 고교 졸업(예정)자만 지원가능)
- ② 고신대학교 교육이념과 교육목적에 따른 교육에 동의하는 자
- ③ 신학과 - 세례교인, 기독교교육과 - 학습교인 또는 이에 준하는 자

유형	세부지원자격
기초생활수급자, 차상위계층, 한부모가족지원 대상자	가. 국민기초생활 보장법 제2조제1호에 따른 수급권자, 나. 국민기초생활보장법 제2조제10호에 따른 차상위계층, 다. 한부모가족지원법 제5조 및 제5조의2에 따른 지원 대상자
농어촌 학생	가. 유형1(6년) 학생 본인이 농어촌 소재지 학교에서 중·고 전 교육과정을 이수하고 농어촌 지역에 학생과 부모가 모두 거주 나. 유형2(12년) 학생 본인이 농어촌 소재지 학교에서 초·중·고 전 교육과정을 이수하고 농어촌 지역에 거주 다. 학생부 없는 자 지원불가
장애인 등 대상자	가. 「장애인복지법」 제32조에 따른 장애인 등록을 필한 자 나. 「국가유공자등예우 및 지원에 관한 법률」 제4조 등에 의한 상이 등급자 다. 「장애인 등에 대한 특수교육법」 제15조 제1항의 규정에 따른 대상자
국가보훈대상자	가. 독립유공자의 자녀 및 손자녀(외손자녀 포함) 나. 국가유공자 및 그 자녀(단, 참전유공자 제외) 다. 지원 순직·공상 군경(공무원) 및 그 자녀 라. 고엽제후유의증환자(수당지급대상자) 및 그 자녀 마. 5.18민주유공자 및 그 자녀 바. 특수임무유공자 및 그 자녀 사. 보훈보상대상자 및 그 자녀 아. 6.18자유상이자 및 그 자녀
서해 5도 학생	가. 유형1(6년), 서해 5도에서 민법 제909조에 따른 부·모(친권자) 또는 같은법 928조에 따른 후견인과 함께 거주하면서 서해 5도에 설립된 중·고교의 모든 교육과정을 이수한 학생 나. 유형2(12년), 서해 5도에서 거주하면서 서해 5도에 설립된 초·중·고교의 모든 교육과정을 이수한 학생
아동복지 보호대상자 등	가. 가정위탁보호 중인 사람, 나. 아동복지시설에서 보호 중인 사람, 다. 보호조치가 종료되거나 해당시설에서 퇴소한지 5년이 지나지 않은 사람
북한이탈주민 또는 제3국 출생 자녀	가. 북한이탈주민, 나. 제3국에서 출생한 북한이탈자녀
만학도(성인학습자)	만학도 연령기준 : 만25세 이상

(단위 : %)

3 전형방법
(전형요소별 반영비율)

모집단위	선발방법	교과성적	면접	합계	수능최저학력 기준
전 모집단위 (일부학과 제외)	일괄합산	100	-	100	없음
신학과		90	10(교리문답)		
기독교교육과, 유아교육과			10(인적성평가)		

4 학생부교과성적 반영방법

모집단위	반영교과	반영과목수		반영방법
		공동 및 일반선택과목	진로선택 과목	
전 모집단위	국어, 수학, 영어, 사회, 과학	5개	3개	<ul style="list-style-type: none"> • 공동 및 일반선택과목 : 과목별 석차등급과 이수단위 반영 • 진로선택과목 : 성취도평가에 따른 환산 등급과 이수단위 반영(A=1, B=3, C=5) • 학년·학기 구분없이 3학년 1학기까지 반영 • 진로선택과목이 기준보다 적을 경우 모자라는 개수만큼 공동 및 일반선택과목에서 가져옴

5 면접평가 안내

구분	교리문답	인적성평가
모집단위	신학과	기독교교육과, 유아교육과
평가항목	기초 신앙지식 / 인성	인적성 / 공동체의식
평가방법	5분 내외, 평가위원 2~3인, 수험생 1~3명	
반영비율	10%	
블라인드 평가적용	- 수험번호, 성명, 출신고교 등 지원자 정보 블라인드(교복, 체육복 착용 금지) - 지원자 정보를 유추할 수 있는 내용 언급 금지	

- ※ 교리문답/인적성평가에 결시하거나 평가위원 1명 이상으로부터 부적격 판정(F)를 받은 경우 불합격 처리
- ※ 학생부교과전형의 지원자 중 교리문답, 인적성평가를 실시하는 동일학과에 복수 지원한 경우 면접은 1회 참석하고, 평가결과를 모든 전형에 동일하게 부여함
단, 학생부종합전형에 지원한 경우는 동일학과라 하더라도 모든 전형의 면접에 응시해야 함
- ※ 학생부교과전형의 지원자 중 다른 학과에 복수 지원한 경우 지원한 모든 학과의 면접(교리문답, 인적성평가)에 응시해야 함

6 동점자 처리기준

우선순위	내용
1	교과성적 환산총점 상위자
2	반영과목 내에서 상위등급이 많은 자
3	반영과목의 이수단위 총합의 상위자

7
제출서류

		대상자	제출서류	비고
		<ul style="list-style-type: none"> · 학생부 온라인 미제공 고교 지원자 · 2016년 2월 이전 졸업자 · 2016년 2월 이후 졸업자 중 온라인 제공 미동의자 	· 고등학교 학교생활기록부 1부	· 학교장의 직인이 날인되어 있어야 함 ※ 출신 학교장 직인이 아니어도 됨
		기초생활수급자, 차상위계층, 한부모가족지원 대상자	· 정원의 사회배려자전형 제출서류와 동일 (P27 참조)	
농어촌 학생	[유형1] · 중, 고 6년 본인·부모 농어촌 거주 및 재학	[유형2] · 초, 중, 고 12년 본인 농어촌 거주 및 재학	· 정원의 농어촌전형 제출서류와 동일 (P25 참조)	
		장애인 등 대상자	· 장애인 증명서 또는 상이등급이 기재된 국가유공자확인서 원본 1부	· 원서접수 마감일 1개월 이내 발행한 서류 (2023. 08. 15(화) 이후 발급본에 한함)
		국가보훈대상자	· 대학입학특별전형대상자 증명서 원본 1부	<ul style="list-style-type: none"> · 시·군·구청 또는 읍·면·동 주민센터 발행 · 원서접수 마감일 기준 7일 이내 발급된 것에 한함 · 지원자 본인을 기준으로 발급
우편 또는 방문 제출	서해 5도 학생	[유형1] 서해5도에서 민법 제909조에 따른 부모(친권자) 또는 같은법 928조에 따른 후견인과 함께 거주하면서 서해 5도에 설립된 중·고교의 모든 교육과정을 이수한 학생	· 중학교 학교생활기록부 1부	· 학교장의 직인이 날인되어 있어야 함 ※ 출신 학교장 직인이 아니어도 됨
			<ul style="list-style-type: none"> · 부, 모, 본인 주민등록표초본 원본 각 1부 ▶ 부모가 이혼한 경우 <ul style="list-style-type: none"> - 부 또는 모의 혼인관계증명서(상세) 원본 1부 - 본인 기본증명서(상세) 원본 1부 ▶ 부 또는 모가 사망한 경우 <ul style="list-style-type: none"> - 사망한 부 또는 모의 기본증명서 원본 1부 (2007년 이전 사망한 경우는 제적등본 원본 1부) 	<ul style="list-style-type: none"> · 주민등록표초본 : 주소지 변동사항 전체가 기재되어 있어야 함 · 주민등록번호 전체가 기재되어 있어야 함 · 부, 모, 본인이 개명한 경우 주민등록초본에 개명한 사실이 기재되어 있어야 함
			· 가족관계증명서 원본 1부	<ul style="list-style-type: none"> · 지원자 본인을 기준으로 발급 · 주민등록번호 전체가 기재되어 있어야 함
		[유형2] 서해5도에서 거주하면서 서해 5도에 설립된 초·중·고교의 모든 교육과정을 이수한 학생	· 초등학교, 중학교 학교생활기록부 각 1부	· 학교장의 직인이 날인되어 있어야 함 ※ 출신 학교장 직인이 아니어도 됨
			· 본인 주민등록표초본 원본 1부	<ul style="list-style-type: none"> · 주민등록표초본 : 주소지 변동사항 전체가 기재되어 있어야 함 · 주민등록번호 전체가 기재되어 있어야 함 · 개명한 경우 주민등록초본에 개명한 사실이 기재되어 있어야 함
			아동복지 보호대상자 등	<ul style="list-style-type: none"> · 가정위탁보호확인서 원본 1부 · 보호종료확인서 원본 1부 · 아동복지시설 보호 관련 증명서 원본 1부
		북한이탈주민 또는 제3국 출생 자녀	<ul style="list-style-type: none"> · 북한이탈주민등록확인서 원본 1부 · 북한이탈주민 신원 사실관계 확인서 원본 1부 	
		만학도(성인학습자)	<ul style="list-style-type: none"> · 2016년 2월 이전 고교 졸업자 : 고등학교 학교생활기록부 1부(2016년 2월 이전 졸업자) · 검정고시 출신자 : 검정고시 성적증명서 원본 1부 (2015년 1회차 이전 합격자 또는 온라인 제공 미동의자) 	
		· 최종등록자 중 고교 졸업예정자 (농어촌, 서해5도 학생)	<ul style="list-style-type: none"> · 고교졸업증명서 원본 1부 · 고등학교 학교생활기록부 1부 	<ul style="list-style-type: none"> · 고교 졸업일 이후 발급된 것에 한함 · 2024. 2. 21(수) ~ 2. 29(목) 17:00까지 제출
		· 제출서류(학교생활기록부)와 성명 또는 주민등록번호가 다른 지원자 (개명한 지원자)	· 주민등록표초본 원본 1부	

- 지원자격 확인을 위해 상기 서류 이외에 기타 서류제출을 요구할 수 있음
- 최종등록자 중 졸업예정자의 추가제출 서류를 심사하여 지원자격을 충족하지 못할 경우 합격 취소 처리함
- 원서접수 마감일 기준 7일 이내 발급된 제출서류는 2023. 9. 8.(금) ~ 9. 15.(금) 기간에 한함
- 농어촌 및 서해5도 학생 제출서류는 2023.8.15(화) 이후 발급본에 한함

학생부 교과전형

성인학습자



1 모집단위 및 모집인원

30명

2 지원자격

- ① 고등학교 졸업(예정)자 또는 법령에 의하여 이와 동등 이상의 학력이 있다고 인정되는 자
- ② 만30세 이상인 자
- ③ 고신대학교 교육이념과 교육목적에 따른 교육에 동의하는 자

(단위 : %)

3 전형방법 (전형요소별 반영비율)

모집단위	선발방법	교과성적	면접	합계	수능최저학력 기준
전 모집단위	일괄합산	100	-	100	없음

4 학생부교과성적 반영방법

모집단위	반영교과	반영과목수	반영방법
전 모집단위	전과목	4개	- 과목별 석차등급과 이수단위 반영 - 과목별 석차등급이 없는 경우 과목석차와 이수단위 반영 - 과목석차가 없는 경우 계열석차를 반영

※ 진로선택과목 : 성취도평가에 따른 환산등급과 이수단위 반영(A=1, B=3, C=5)

5 면접평가안내

면접평가 없음

6 동점자 처리기준

우선순위	내용
1	교과성적 환산총점 상위자
2	반영과목 내에서 상위등급이 많은 자
3	반영과목의 이수단위 총합의 상위자

7 제출서류

	대상자	제출서류	비고
우편 또는 방문 제출	• 학생부 온라인 미제공 고교 지원자 • 2016년 2월 이전 졸업자 • 2016년 2월 이후 졸업자 중 온라인 제공 미동의자	• 고교 학교생활기록부 1부	• 학교장의 직인이 날인되어 있어야 함 ※ 출신 학교장 직인이 아니어도 됨
	• 검정고시 출신자	• 검정고시 성적증명서 원본 1부 (2015년 1회차 이전 합격자 또는 온라인 제공 미동의자)	
	• 제출서류(학교생활기록부)와 성명 또는 주민등록번호가 다른 지원자 (개명한 지원자)	• 주민등록표초본 원본 1부	

학생부 교과전형 (정원외)

농어촌



1 모집단위 및 모집인원

17명

모집단위	모집인원	모집단위	모집인원
작업치료학과	3	의료경영학부(의료경영, 보건의료정보관리)	2
언어치료학과	1	보건환경학부(환경보건, 뷰티케어)	1
유아교육과	1	의예과	3
아동복지학과	2	신학과	1
사회복지학과	1	태권도선교학과	2

2 지원자격

- 유형1(6년) 학생 본인이 농어촌 소재지 학교에서 중·고 전 교육과정을 이수하고 농어촌 지역에 학생과 부모가 모두 거주(재학기간은 중학교 입학일부터 고등학교 졸업일까지임)
- 유형2(12년) 학생 본인이 농어촌 소재지 학교에서 초·중·고 전 교육과정을 이수하고 농어촌 지역에 거주(재학기간은 초등학교 입학일부터 고등학교 졸업일까지임)
- 학생부 없는 자 지원불가
- 검정고시 합격자, 해외 고교 출신자, 특목고 출신자 지원불가
- 재학기간과 거주기간은 연속된 연수만 인정됨
- 고신대학교 교육이념과 교육목적에 따른 교육에 동의하는 자
- 신학과 - 세례교인

(단위 : %)

3 전형방법 (전형요소별 반영비율)

모집단위	선발방법	선발비율	교과성적	면접	1단계성적	합계
전 모집단위 (일부학과 제외)	일괄합산	100	100	-	-	100
신학과, 태권도선교학과, 유아교육과			90	10	-	
의예과	1단계	1000	100	-	-	
	2단계	100	-	10	90	

4 수능 최저학력기준

모집단위	내용
의예과	<ul style="list-style-type: none"> 수능 국어, 수학(미적분/기하), 영어, 과탐(1개 과목) 중 수학포함 3합 5 이내 수능 수학 '확률과통계' 선택시 국어, 수학, 영어, 과탐(1개 과목) 중 수학포함 3합 4 이내

5 학생부교과성적 반영방법

모집단위	반영교과	반영과목수		반영방법
		공통 및 일반선택과목	진로선택 과목	
전 모집단위 (의예과 제외)	국어, 수학, 영어, 사회, 과학	5개	3개	<ul style="list-style-type: none"> 공통 및 일반선택과목 : 과목별 석차등급과 이수단위 반영 진로선택과목 : 성취도평가에 따른 환산 등급과 이수단위 반영(A=1, B=3, C=5) 학년·학기 구분없이 3학년 1학기까지 반영 진로선택과목이 기준보다 적을 경우 모자라는 개수만큼 공통 및 일반선택과목에서 가져옴
의예과	국어, 수학, 영어, 사회 또는 과학 (사회 또는 과학 교과는 이수단위가 많은 교과 반영)	전과목	1개	

6
면접평가 안내

구분	면접	
모집단위	신학과, 태권도선교학과, 유아교육과	의예과
평가항목	인성 및 공동체의식 / 지원동기 및 전공적합성 / 의사소통능력	인성 및 공동체 의식 / 전공적합성 / 의사소통능력
평가방법	5분 내외, 평가위원 2~3인, 수험생 1~3명	대면면접
반영비율	10%	
블라인드 평가적용	- 수험번호, 성명, 출신고교 등 지원자 정보 블라인드(교복, 체육복 착용 금지) - 지원자 정보를 유추할 수 있는 내용 언급 금지	

※ 학생부교과전형의 지원자 중 교리문답, 인적성평가를 실시하는 동일학과에 복수 지원한 경우 면접은 1회 참석하고, 평가결과를 모든 전형에 동일하게 부여함(의예과 제외)
단, 학생부종합전형에 지원한 경우는 동일학과라 하더라도 모든 전형의 면접에 응시해야 함
※ 학생부교과전형의 지원자 중 다른 학과에 복수 지원한 경우 지원한 모든 학과의 면접(교리문답, 인적성평가)에 응시해야 함

7
동점자 처리기준

우선순위	전 모집단위	의예과
1	교과성적 환산총점 상위자	좌동
2	반영과목 내에서 상위등급이 많은 자	좌동
3	반영과목의 이수단위 총합의 상위자	좌동
4	-	반영과목 내에서 영어, 수학, 국어 순 교과성적 상위자

8
제출서류

	대상자	제출서류	비고	
우편 또는 방문 제출	<ul style="list-style-type: none"> 학생부 온라인 미제공 고교 지원자 2016년 2월 이전 졸업자 2016년 2월 이후 졸업자 중 온라인제공 미동의자 	<ul style="list-style-type: none"> 고등학교 학교생활기록부 1부 	<ul style="list-style-type: none"> 학교장의 직인이 날인되어 있어야 함 ※ 출신 학교장 직인이 아니어도 됨 	
	농어촌 학생	[유형1] <ul style="list-style-type: none"> 중, 고 6년 본인·부모 농어촌 거주 및 재학 	<ul style="list-style-type: none"> 중학교 학교생활기록부 1부 부, 모, 본인 주민등록표초본 원본 각 1부 <ul style="list-style-type: none"> ▶ 부모가 이혼한 경우 <ul style="list-style-type: none"> - 부 또는 모의 혼인관계증명서(상세) 원본 1부 - 본인 기본증명서(상세) 원본 1부 ▶ 부 또는 모가 사망한 경우 <ul style="list-style-type: none"> - 사망한 부 또는 모의 기본증명서 원본 1부 (2007년 이전 사망한 경우는 제적등본 원본 1부) 	<ul style="list-style-type: none"> 학교장의 직인이 날인되어 있어야 함 ※ 출신 학교장 직인이 아니어도 됨 주민등록표초본 : 주소지 변동사항 전체가 기재되어 있어야 함 주민등록번호 전체가 기재되어 있어야 함 부, 모, 본인이 개명한 경우 주민등록초본에 개명한 사실이 기재되어 있어야 함
		[유형2] <ul style="list-style-type: none"> 초, 중, 고 12년 본인 농어촌 거주 및 재학 	<ul style="list-style-type: none"> 가족관계증명서 원본 1부 	<ul style="list-style-type: none"> 지원자 본인을 기준으로 발급 주민등록번호 전체가 기재되어 있어야 함
		[유형3] <ul style="list-style-type: none"> 초, 중, 고 12년 본인 농어촌 거주 및 재학 	<ul style="list-style-type: none"> 초등학교, 중학교 학교생활기록부 각 1부 본인 주민등록표초본 원본 1부 	<ul style="list-style-type: none"> 학교장의 직인이 날인되어 있어야 함 ※ 출신 학교장 직인이 아니어도 됨 주민등록표초본 : 주소지 변동사항 전체가 기재되어 있어야 함 주민등록번호 전체가 기재되어 있어야 함 개명한 경우 주민등록초본에 개명한 사실이 기재되어 있어야 함
	최종 등록자 중 고교 졸업 예정자	[유형1] <ul style="list-style-type: none"> 중, 고 6년 본인·부모 농어촌 거주 및 재학 	<ul style="list-style-type: none"> 고교졸업증명서 원본 1부 고등학교 학교생활기록부 1부 부, 모, 본인 주민등록표초본 원본 각 1부 	<ul style="list-style-type: none"> 고교 졸업일 이후 발급된 것에 한함 주민등록표초본 : 주소지 변동사항 전체가 기재되어 있어야 함 주민등록번호 전체가 기재되어 있어야 함
		[유형2] <ul style="list-style-type: none"> 초, 중, 고 12년 본인 농어촌 거주 및 재학 	<ul style="list-style-type: none"> 고교졸업증명서 원본 1부 고등학교 학교생활기록부 1부 본인 주민등록표초본 원본 1부 	<ul style="list-style-type: none"> 2024.2.21.(수) ~ 2.29.(목) 17:00 까지 제출
	<ul style="list-style-type: none"> 제출서류(학교생활기록부)와 성명 또는 주민등록번호가 다른 지원자 (개명한 지원자) 	<ul style="list-style-type: none"> 주민등록표초본 원본 1부 		

- 지원자격 확인을 위해 상기 서류 이외에 기타 서류제출을 요구할 수 있음
 - 최종등록자 중 졸업예정자의 추가제출 서류를 심사하여 지원자격을 충족하지 못할 경우 합격 취소 처리함
 - 제출서류는 2023. 8.15.(화) 이후 발급본에 한함

학생부 교과전형 (정원외)

사회배려자



1 모집단위 및 모집인원

18명

모집단위	모집인원	모집단위	모집인원
작업치료학과	3	디지털영상마케팅학과	1
언어치료학과	1	시각디자인학과	1
재활상담학과	1	식품영양학부(식품영양학, 커피외식조리)	1
유아교육과	1	신학과	1
아동복지학과	2	기독교교육과	1
사회복지학과	2	태권도선교학과	1
의료경영학부(의료경영, 보건의료정보관리)	2		

2 지원자격

- ① 고신대학교 교육이념과 교육목적에 따른 교육에 동의하는 자
- ② 고등학교 졸업(예정)자 또는 법령에 의해 이와 동등 이상의 학력이 있다고 인정되는 자로서 아래의 조건 중 하나에 해당하는 자
 - 국민기초생활보장법 제2조제1호에 따른 수급권자
 - 국민기초생활보장법 제2조제10호에 따른 차상위계층
 - 한부모가족지원법 제5조 및 제5조의2에 따른 지원 대상자
- ③ 신학과 - 세례교인, 기독교교육과 - 학습교인 또는 이에 준하는 자

(단위 : %)

3 전형방법 (전형요소별 반영비율)

모집단위	선발방법	교과성적	면접	1단계성적	합계	수능최저학력 기준
전 모집단위 (일부학과 제외)	일괄합산	100	-	-	100	없음
신학과, 기독교교육과, 태권도선교학과, 유아교육과		90	10	-		

4 학생부교과성적 반영방법

모집단위	반영교과	반영과목수		반영방법
		공동 및 일반선택과목	진로선택 과목	
전 모집단위	국어, 수학, 영어, 사회, 과학	5개	3개	<ul style="list-style-type: none"> • 공동 및 일반선택과목 : 과목별 석차등급과 이수 단위 반영 • 진로선택과목 : 성취도평가에 따른 환산등급 과 이수단위 반영(A=1, B=3, C=5) • 학년·학기 구분없이 3학년 1학기까지 반영 • 진로선택과목이 기준보다 적을 경우 모자라는 개수만큼 공동 및 일반선택과목에서 가져옴

5 면접평가 안내

구분	면접
모집단위	신학과, 기독교교육과, 태권도선교학과, 유아교육과
평가항목	인성 및 공동체의식 / 지원동기 및 전공적합성 / 의사소통능력
평가방법	5분 내외, 평가위원 2~3인, 수험생 1~3명
반영비율	10%
블라인드 평가적용	- 수험번호, 성명, 출신고교 등 지원자 정보 블라인드(교복, 체육복 착용 금지) - 지원자 정보를 유추할 수 있는 내용 언급 금지

※ 학생부교과전형의 지원자 중 교리문답, 인적성평가를 실시하는 동일학과에 복수 지원한 경우 면접은 1회 참석하고, 평가결과를 모든 전형에 동일하게 부여함
단, 학생부종합전형에 지원한 경우는 동일학과라 하더라도 모든 전형의 면접에 응시해야 함
※ 학생부교과전형의 지원자 중 다른 학과에 복수 지원한 경우 지원한 모든 학과의 면접(교리문답, 인적성평가)에 응시해야 함

6 동점자 처리기준

우선순위	내용
1	교과성적 환산총점 상위자
2	반영과목 내에서 상위등급이 많은 자
3	반영과목의 이수단위 총합의 상위자

7 제출서류

	대상자	제출서류	비고	
우편 또는 방문 제출	<ul style="list-style-type: none"> 학생부 온라인 미제공 고교 지원자 2016년 2월 이전 졸업자 2016년 2월 이후 졸업자 중 온라인 제공 미동의자 	<ul style="list-style-type: none"> 고등학교 학교생활기록부 1부 	<ul style="list-style-type: none"> 학교장의 직인이 날인되어 있어야 함 ※ 출신 학교장 직인이 아니어도 됨 	
	<ul style="list-style-type: none"> 검정고시 출신자 	<ul style="list-style-type: none"> 검정고시 성적증명서 원본 1부(2015년 1회차 이전 합격자 또는 온라인 제공 미동의자) 		
	해당 자격 대상자	<ul style="list-style-type: none"> 국민기초생활보장수급권자 	<ul style="list-style-type: none"> 국민기초생활수급자 증명서 원본 1부 	<ul style="list-style-type: none"> 시·군·구청 또는 읍·면·동 주민센터 발행 지원자 본인을 기준으로 발급 원서접수 마감일 기준 7일 이내 발급된 것에 한함
		<ul style="list-style-type: none"> 차상위 본인부담경감 대상자 	<ul style="list-style-type: none"> 차상위 본인부담경감대상자 증명서 원본 1부 	<ul style="list-style-type: none"> 국민건강보험공단 발행 원서접수 마감일 기준 7일 이내 발급된 것에 한함
		<ul style="list-style-type: none"> 차상위계층 확인서 발급 대상자 	<ul style="list-style-type: none"> 차상위계층 확인서 원본 1부 	<ul style="list-style-type: none"> 시·군·구청 또는 읍·면·동 주민센터 발행 원서접수 마감일 기준 7일 이내 발급된 것에 한함
		<ul style="list-style-type: none"> 차상위 자활급여 대상자 	<ul style="list-style-type: none"> 자활근로자 확인서 원본 1부 	
		<ul style="list-style-type: none"> 차상위 장애(아동)수당 대상자 	<ul style="list-style-type: none"> 장애(아동)수당대상자 확인서 원본 1부 	
		<ul style="list-style-type: none"> 차상위 장애인연금 대상자 	<ul style="list-style-type: none"> 장애인연금대상자 확인서 원본 1부 	
		<ul style="list-style-type: none"> 한부모가족 지원대상자 	<ul style="list-style-type: none"> 한부모가족 증명서 원본 1부 	
	<ul style="list-style-type: none"> 차상위계층 또는 한부모가족 지원대상자 본인이 아닐 경우 	<ul style="list-style-type: none"> 가족관계증명서 원본 1부 	<ul style="list-style-type: none"> 지원자의 부 또는 모를 기준으로 발급 주민등록번호 전체가 기재되어 있어야 함 원서접수 마감일 기준 7일 이내 발급된 것에 한함 	
<ul style="list-style-type: none"> 제출서류(학교생활기록부)와 성명 또는 주민등록번호가 다른 지원자(개명한 지원자) 	<ul style="list-style-type: none"> 주민등록표초본 원본 1부 			

- 지원자격 확인을 위해 상기 서류 이외에 기타 서류제출을 요구할 수 있음
- 원서접수 마감일 기준 7일 이내 발급된 제출서류는 2023. 9. 8.(금) ~ 9. 15.(금) 기간에 한함

학생부 교과전형 (정원외)

특성화고동일계열



1 모집단위 및 모집인원

8명

모집단위	모집인원	모집단위	모집인원
작업치료학과	2	디지털영상마케팅학과	1
언어치료학과	1	시각디자인학과	1
사회복지학과	2	식품영양학부(식품영양학, 커피외식조리)	1

2 지원자격

- ① 모집단위와 동일 계열이라고 인정되는 특성화고교 기준학과를 이수(예정)한 자
- ② 특성화고동일계열 고교 기준학과를 이수하지 못한 자 중 모집단위와 관련된 전문교과 이수단위 30 이상인 자
- ③ 학생부 없는 자 지원 불가
- ④ 고신대학교 교육이념과 교육목적에 따른 교육에 동의하는 자

(단위 : %)

3 전형방법 (전형요소별 반영비율)

모집단위	선발방법	교과성적	면접	합계	수능최저학력 기준
전 모집단위	일괄합산	100	-	100	없음

4 학생부교과성적 반영방법

모집단위	반영교과	반영과목수		반영방법
		공통 및 일반선택과목	진로선택 과목	
전 모집단위	국어, 수학, 영어, 사회, 과학	5개	3개	<ul style="list-style-type: none"> • 공통 및 일반선택과목 : 과목별 석차등급과 이수 단위 반영 • 진로선택과목 : 성취도평가에 따른 환산등급 과 이수단위 반영(A=1, B=3, C=5) • 학년·학기 구분없이 3학년 1학기까지 반영 • 진로선택과목이 기준보다 적을 경우 모자라는 개수만큼 공통 및 일반선택과목에서 가져옴

5 면접평가 안내

면접평가 없음

6 동점자 처리기준

우선순위	내용
1	교과성적 환산총점 상위자
2	반영과목 내에서 상위등급이 많은 자
3	반영과목의 이수단위 총합의 상위자

7 제출서류

	대상자	제출서류	비고
우편 또는 방문 제출	<ul style="list-style-type: none"> • 학생부 온라인 미제공 고교 지원자 • 2016년 2월 이전 졸업자 • 2016년 2월 이후 졸업자 중 온라인 제공 미동의자 	<ul style="list-style-type: none"> • 고등학교 학교생활기록부 1부 	<ul style="list-style-type: none"> • 학교장의 직인이 날인되어 있어야 함 ※ 출신 학교장 직인이 아니어도 됨
	<ul style="list-style-type: none"> • 제출서류(학교생활기록부)와 성명 또는 주민등록번호가 다른 지원자 (개명한 지원자) 	<ul style="list-style-type: none"> • 주민등록표초본 원본 1부 	

8 특성화고 동일계열 기준학과 안내

모집단위	기준학과
작업치료학과	식물자원과, 동물자원과, 생명공학기술과, 수산양식과, 자영수산과, 수산식품과, 보육과, 간호과, 복지서비스과, 보건간호과
언어치료학과	식물자원과, 동물자원과, 생명공학기술과, 수산양식과, 자영수산과, 수산식품과, 보육과, 간호과, 복지서비스과, 보건간호과
사회복지학과	보육과, 복지서비스과, 사회복지과
디지털영상마케팅학과	컴퓨터응용과, 디자인과, 인쇄과, 컴퓨터게임과, 만화·애니메이션과, 영상제작과, 회계정보과, 유통정보과, 정보처리과, 콘텐츠개발과, 전자상거래과, 상업디자인과, 금융정보과, 전자통신과, 해양정보과, 의상과, 관광과, 유통과, 판매과, 문화콘텐츠과, 방송·통신과, 정보컴퓨터과, 인쇄·출판과, 관광·레저과
시각디자인학과	컴퓨터응용과, 디자인과, 섬유과, 인쇄과, 컴퓨터게임과, 만화·애니메이션과, 영상제작과, 경영정보과, 회계정보과, 무역정보과, 유통정보과, 정보처리과, 콘텐츠개발과, 전자상거래과, 상업디자인과, 금융정보과, 해양정보과, 의상과, 실내디자인과, 관광과, 미용과, 인쇄·출판과, 공예과, 정보컴퓨터과, 문화콘텐츠과, 의류과, 관광·레저과
식품영양학부 (식품영양학, 커피외식조리)	조리·식음료과, 식품가공과, 관광·레저과, 경영·사무과

학생부 교과전형 (정원외)

특수교육대상자



1 모집단위 및 모집인원

6명

모집단위	모집인원	모집단위	모집인원
작업치료학과	미지정	시각디자인학과	미지정
언어치료학과		식품영양학부(식품영양학, 커피외식조리)	
재활상담학과		의생명과학과	
한국어교육학과		보건환경학부(환경보건, 뷰티케어)	
아동복지학과		신학과	
사회복지학과		태권도선교학과	
의료경영학부(의료경영, 보건의료정보관리)			

※ 전형 총점순으로 6명을 선발하되 학과별 1명을 넘지 않도록 함

2 지원자격

- ① 고등학교 졸업(예정)자 또는 법령에 의하여 이와 동등 이상의 학력이 있다고 인정되는 자
- ② 고신대학교 교육이념과 교육목적에 따른 교육에 동의하는 자
- ③ 「장애인복지법」 제32조에 따른 장애인 등록을 필한 자
- ④ 「국가유공자등예우 및 지원에 관한 법률」 제4조 등에 의한 상이 등급자
- ⑤ 「장애인 등에 대한 특수교육법」 제15조 제1항의 규정에 따른 대상자
- ⑥ 신학과 - 세례교인

(단위 : %)

3 전형방법 (전형요소별 반영비율)

모집단위	선발방법	교과성적	면접	합계	수능최저학력 기준
전 모집단위	일괄합산	90	10	100	없음

4 학생부교과성적 반영방법

모집단위	반영교과	반영과목수		반영방법
		공동 및 일반선택과목	진로선택과목	
전 모집단위	국어, 수학, 영어, 사회, 과학	5개	3개	<ul style="list-style-type: none"> • 공동 및 일반선택과목 : 과목별 석차등급과 이수 단위 반영 • 진로선택과목 : 성취도평가에 따른 환산등급과 이수단위 반영(A=1, B=3, C=5) • 학년·학기 구분없이 3학년 1학기까지 반영 • 진로선택과목이 기준보다 적을 경우 모자라는 개수만큼 공동 및 일반선택과목에서 가져옴

5
면접평가 안내

내용	면접
모집단위	전 모집단위
평가항목	인성 및 공동체의식 / 지원동기 및 전공적합성 / 의사소통능력
평가방법	5분 내외, 평가위원 2~3인, 수험생 1~3명
반영비율	10%
블라인드 평가적용	- 수험번호, 성명, 출신고교 등 지원자 정보 블라인드(교복, 체육복 착용 금지) - 지원자 정보를 유추할 수 있는 내용 언급 금지

※ 면접평가에 결사하거나 평가위원 1명 이상으로부터 부적격 판정(F)를 받은 경우 불합격 처리

6
동점자 처리기준

우선순위	내용
1	교과성적 환산총점 상위자
2	반영과목 내에서 상위등급이 많은 자
3	반영과목의 이수단위 총합의 상위자

7
제출서류

	대상자	제출서류	비고
우편 또는 방문 제출	<ul style="list-style-type: none"> 학생부 온라인 미제공 고교 지원자 2016년 2월 이전 졸업자 2016년 2월 이후 졸업자 중 온라인 제공 미동의자 	<ul style="list-style-type: none"> 고등학교 학교생활기록부 1부 	<ul style="list-style-type: none"> 학교장의 직인이 날인되어 있어야 함 ※ 출신 학교장 직인이 아니어도 됨
	<ul style="list-style-type: none"> 검정고시 출신자 	<ul style="list-style-type: none"> 검정고시 성적증명서 원본 1부 (2015년 1회차 이전 합격자 또는 온라인 제공 미동의자) 	
	<ul style="list-style-type: none"> 공통 	<ul style="list-style-type: none"> 장애인 증명서 또는 상이등급이 기재된 국가유공자확인서 원본 1부 	<ul style="list-style-type: none"> 원서접수 마감일 1개월 이내 발행한 서류 (2023. 08. 15(화) 이후 발급본에 한함)
	<ul style="list-style-type: none"> 제출서류(학교생활기록부)와 성명 또는 주민등록번호가 다른 지원자 (개명한 지원자) 	<ul style="list-style-type: none"> 주민등록표초본 원본 1부 	

실기위주 전형

실기우수자

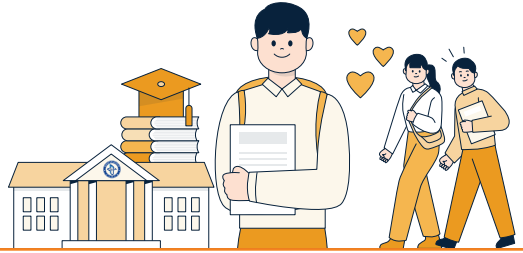

1 모집단위 및 모집인원

52명

2 지원자격

- ① 고등학교 졸업(예정)자 또는 법령에 의해 이와 동등 이상의 학력이 있다고 인정되는 자
- ② 고신대학교 교육이념과 교육목적에 따른 교육에 동의하는 자

(단위 : %)

3 전형방법 (전형요소별 반영비율)

모집단위	선발방법	교과성적	실기평가	합계	수능최저학력 기준
전 모집단위	일괄합산	-	100	100	없음

4 실기 평가과목

① 태권도선교학과

실기종목	평가내용	배점(%)
㉠ 겨루기	· 겨루기에 필요한 다양한 기초 발차기 · 스텝(step)을 이용한 기술의 연결 변화와 동작의 다양성 · 전술 응용 차기 · 미트 겨루기	㉠, ㉡, ㉢ 중 택1 80
㉡ 품새	· 고려 - 지정 · 금강, 태백 중 1 (당일 추첨) · 동작(form)의 정확성 · 시선 · 몸의 중심이동 · 힘의 강약 · 동작의 완급	
㉢ 시범	· 중복된 종류의 발차기를 찰 수 없음 · 수직회전, 수평회전, 도약격파, 여러 표적격파, 기계체조 중 선택 · 모든 격파는 판미트로 진행함	
기본발차기	· 돌려차기 좌/우 2회 · 옆차기 좌/우 2회 · 뒤차기 좌/우 2회 · 뒤후려차기 좌/우 2회 · 정확도, 연결, 힘, 속도, 유연성, 균형성을 종합적으로 평가	20

※ 당일 도복(무도복)과 띠는 개인 지참
※ 실기시험에 결사하는 경우 불합격 처리

② 음악과

전공(악기)		실기과목	배점(%)	
피아노	자유곡 1곡		100	
성악	이태리가곡, 독일가곡, 오페라·오라토리오·칸타타 아리아(원조) 중 1곡			
현악, 관악	악기명	바이올린, 비올라, 첼로, 베이스, 하프, 클래식기타 플룻, 오보에, 클라리넷, 색소폰, 파곳, 호른, 트럼펫, 트럼본, 튜바		
		자유곡 1곡(빠른 부분 포함)		
타악	타악기	자유곡 1곡(①, ②, ③ 모두 연주해야 함) ① 스네어 드럼 ② 팀파니 ③ 실로폰 혹은 마림바	① 32 ② 34 ③ 34	
교회음악		종류	성악, 지휘, 오르간	
		자유곡 1곡(찬송가도 가능)	100	
K콘텐츠	보컬	자유곡 1곡 ① 마이크 사용, 반주는 피아노, 신디사이저, MR 중 선택 ② MR은 반드시 mp3 파일을 USB 메모리로 준비할 것 ③ MR 외 악보 3부 당일 지참 제출	100	
	악기	악기명		건반, 드럼, 일렉기타, 베이스기타
		자유곡 1곡 ① 건반 전공은 피아노, 신디사이저 중 선택 ② 반주는 피아노, 신디사이저, MR 중 선택 ③ MR은 반드시 MP3 파일을 USB 메모리로 준비할 것 ④ MR 외 악보 3부 당일 지참 제출		
	작곡	주어진 소재로 16~24마디 내외의 선율 작곡(반드시 주어진 음으로 시작)		

※ 실기시험에 결사하는 경우 불합격 처리

5 동점자 처리기준

동점인 경우 모두 합격 처리

6 제출서류

	대상자	제출서류	비고
우편 또는 방문 제출	<ul style="list-style-type: none"> 학생부 온라인 미제공 고교 지원자 2016년 2월 이전 졸업자 2016년 2월 이후 졸업자 중 온라인 제공 미동의자 	<ul style="list-style-type: none"> 고등학교 학교생활기록부 1부 	<ul style="list-style-type: none"> 학교장의 직인이 날인되어 있어야 함 ※ 출신 학교장 직인이 아니어도 됨
	<ul style="list-style-type: none"> 검정고시 출신자 	<ul style="list-style-type: none"> 검정고시 성적증명서 원본 1부 (2015년 1회차 이전 합격자 또는 온라인 제공 미동의자) 	
	<ul style="list-style-type: none"> 해외고교 출신자 	<ul style="list-style-type: none"> 전학년 고교 성적증명서 및 고교졸업(예정)증명서(재학 사실확인서), 출입국사실증명서 원본 각 1부 	<ul style="list-style-type: none"> 고교성적증명서 및 고교졸업(예정)증명서(재학사실확인서)는 해당국가의 정보기관으로부터 아포스티유 확인서 또는 해당국가 주재 한국영사관에서 영사확인을 발급 받아 제출해야 함 ※ 아포스티유 협약국 : 아포스티유 확인서(당해 학교 소재국 지정기관), 영사확인(학교 소재국 영사관) 중 택1 ※ 아포스티유 비협약국 : 영사확인(학교 소재국 영사관) • 한국어 이외의 외국어로 작성된 서류는 원본과 함께 공증받은 한글 번역서를 제출해야 함
	<ul style="list-style-type: none"> 제출서류(학교생활기록부)와 성명 또는 주민등록번호가 다른 지원자 (개명한 지원자) 	<ul style="list-style-type: none"> 국내 고교 일부 과정 이수자 : 고등학교 학교생활기록부 1부 주민등록표초본 원본 1부 	<ul style="list-style-type: none"> 학교장의 직인이 날인되어 있어야 함 ※ 출신 학교장 직인이 아니어도 됨

- 지원자격 확인을 위해 상기 서류 이외에 기타 서류제출을 요구할 수 있음

전형 세부안내

학생부종합전형 평가방법 및 세부 평가기준

서류평가

1) 서류평가 내용

평가요소	평가항목	세부내용
인성 및 공동체 역량	성실성	출결, 교내활동을 통한 기본적인 성실성
	적극성	수업 및 교내 각종 활동 참여와 활동의 적극성
	책임의식	교내활동기여도 및 주어진 역할에 대한 책임의식
	소통과 협력	공동체의 목표달성을 위한 적극적인 문제해결 노력 및 소통과 협력
학업역량	기초학업역량	기본적인 학업 수학역량
	자기주도 학습능력	수업참여의 자기주도적 학습태도 & 자기주도적 교육활동 참여도
	지적 호기심	지적 호기심 발동과 해결하기 위한 노력
진로역량	지원동기의 타당성	진로에 대한 고민한 경험 & 교내활동과의 연계성을 통한 타당성
	전공수학역량	진로관련 교과이수 정도 및 성취도
	전공관심도	관심분야 탐구 노력 활동 경험

2) 전형별 서류평가 평가요소 비율

구분	내용			
서류평가 평가요소별 비율	구분	인성 및 공동체역량	학업역량	진로역량
	자기추천자전형	30%	30%	40%
	학교생활우수자전형	30%	40%	30%
※ 각 평가요소별 7등급 구간으로 구분하여 평가				

면접평가

1) 면접평가 방법

- ① 해당전형 : 자기추천자전형
- ② 진행방법 : 평가위원 2인 / 개별면접
- ③ 면접시간 : 10분 내외
- ④ 출제방식 : 면접 문항은 우리대학 입학홈페이지에 공개할 예정이며, 공개된 면접 문항을 중심으로 질문
(필요시 학교생활기록부 내용에서 질문할 수 있음)

2) 면접평가 내용

평가요소	평가항목	면접문항(예시)
인성 및 공동체역량	<ul style="list-style-type: none"> • 성실성과 책임감 • 배려성 • 의사소통능력 • 태도 	<ul style="list-style-type: none"> • 공동체 생활을 하면서 가장 힘들었던 점과 그것을 극복한 사례를 구체적으로 설명해 보세요.
학업역량	<ul style="list-style-type: none"> • 자기주도학습능력 • 학업에 대한 적극성 • 열정 및 적극성 	<ul style="list-style-type: none"> • 교과 중 가장 좋아하는 과목은? 그 과목을 어떻게 학습하였나요? • 어려워하는 과목이 있다면 극복하기 위해 어떤 노력을 하였나요?
진로역량	<ul style="list-style-type: none"> • 진로 관심 및 열정, • 진로관련 활동경험 • 미래비전과 계획성 	<ul style="list-style-type: none"> • 지원한 학과에 대한 관심을 가지게 된 계기는 무엇인가요? • 관심을 구체화 시키기 위해 어떤 노력을 하였나요? • 대학에서 꼭 하고 싶은 활동은 무엇인가요?
학생부 확인	<ul style="list-style-type: none"> • 서류평가시 확인이 요구되는 사항이 있을 때 	<ul style="list-style-type: none"> • 2학년 출결사항에 미인정 결석 5일의 사유는 무엇인가요?

3) 면접평가 평가요소별 비율

구분	인성 및 공동체역량	학업역량	진로역량
자기추천자전형	30%	30%	40%

전형 세부안내 학생부 교과성적 반영방법

교과성적 평가 방법

■ 학생부 교과성적 학년별 반영비율 및 반영방법

구분	교과성적	1학년		2학년		3학년		비고	
		1학기	2학기	1학기	2학기	1학기	2학기		
모든 전형	100%	학년, 학기 구분 없음						반영 안함	졸업생의 경우 3학년 1학기까지 성적 반영

※ 성인학습자 전형은 모든 학년학기 반영

■ 교과 성적 반영 교과목 및 성적 반영 방법

구분	공통과목, 일반선택과목	진로선택과목
반영교과	전 모집단위(의예과, 간호학과 제외): 국어, 수학, 영어, 사회, 과학 교과 중 상위 5개 과목	전 모집단위(의예과 제외): 국어, 수학, 영어, 사회, 과학 교과 중 상위 3개 과목
	간호학과: 국어, 수학, 영어, 사회, 과학 교과 중 상위 9개 과목	
	의예과: 국어, 수학, 영어, 사회 또는 과학 교과 전과목	의예과: 국어, 수학, 영어, 사회 또는 과학 교과 중 상위 1개 과목
반영지표	석차등급	성취도 평가
반영비율	100%	
산출방법	$\frac{(\text{반영교과과목별석차 등급점수} \times \text{과목별 이수단위})\text{의 합}}{\text{반영교과전체과목이수단위총합}} \times 10$	

※ 성인학습자 전형은 전학년 전과목 중 4개 교과만 반영(과목별 석차등급과 이수단위 반영), 진로선택과목: 성취도평가에 따른 환산등급과 이수단위 반영(A=1, B=3, C=5)

■ 교과 영역 등급 및 점수표

구분	과목별 석차등급 환산점수								
	1등급	2등급	3등급	4등급	5등급	6등급	7등급	8등급	9등급
전 모집단위 (의예과 제외)	100	97	94	89	84	79	60	41	0
의예과	100	99.5	99	98.5	98	97	96	92	0

■ 진로선택과목 성취도 평가 환산등급

성취도평가	A	B	C
환산등급	1	3	5

■ 학생부 교과성적 산출방법

학생부 교과성적 산출방법

가. 반영비율

-학년별 반영비율 : 학년, 학기 구분없이 모두 100%

나. 교과 성적 산출방법

- 졸업(예정)자 : 3학년 1학기까지 계산

- 활용지표 : 과목 석차등급, 진로선택과목 성취도

- 반영교과

- 1) 반영교과 중 지원자가 이수한 편제상의 국어, 수학, 영어, 사회, 과학 교과 반영(그 외 교과는 미반영)
- 2) 진로선택과목을 제외하고 석차등급이 기재되지 않은 과목은 반영하지 않음. 단, 졸업년도에 따라 과목별 석차등급은 기재되지 않고 과목별 석차만 기재된 경우 석차백분율로 환산하여 반영
- 3) 석차등급이 이수/미이수, P/F, A, B, C, D, E, .(마침표)로 표시되는 경우 반영하지 않음
- 4) 등급이 같은 경우 이수단위가 많은 과목을 반영
- 5) 의예과의 경우 사회 또는 과학 교과 중 이수단위의 합이 많은 교과만 반영함(혼합 반영 불가)
- 6) 한국사 교과는 반영하지 않음
- 7) 진로선택과목이 기준보다 적을 경우 모자라는 개수만큼 공통 및 일반선택과목에서 가져와서 반영함
- 8) 비교과 영역은 반영하지 않음
- 9) 기타 특이사항은 본교 지침에 따름

■ 석차등급이 없는 경우

① 과목석차는 백분율로 환산하여 아래 석차등급표에 적용, 위 교과목 선택방법에 따라 반영

② 학년석차, 계열석차, 반 석차는 백분율(1, 2학기 평균)로 환산하여 아래 석차등급표에 적용 (단, 석차 반영방법은 학년석차, 계열석차, 반 석차 순)

등급	1	2	3	4	5	6	7	8	9
기준비율(%)	4	7	12	17	20	17	12	7	4
과목석차	0	4.01	11.01	23.01	40.01	60.01	77.01	89.01	96.01
백분율	4.00	11.00	23.00	40.00	60.00	77.00	89.00	96.00	100

※ 고교 동석차는 중간 석차를 반영하되, 소수점 이하는 버립니다.

■ 계산식

$$\text{중간석차} = \text{석차} + \frac{\text{동석차 수} - 1}{2}$$

예) 7(14) / 100 일 경우, 본인의 석차 = 7 + {(14 - 1) ÷ 2} = 13.5 = 13등으로 적용

■ 검정고시 출신자

전 과목 점수를 아래 점수등급표에 적용

구분	등급	1	2	3	4	5	6	7	8	9
작업치료학과 간호학과 의예과	과목점수	-	100	99	95	90	85	80	75	70 이하
				96	91	86	81	76	71	
그외 모집단위		100	99	95	90	85	80	75	70	65 이하
			96	91	86	81	76	71	66	

■ 기타 학생부 성적을 산출할 수 없는 경우 : 해당 모집단위 지원자 중 최하위 점수를 부여(단, 석차는 최하위)

지원자 유의사항

가 복수지원 안내

1) 허용범위

지원자는 전형이 다른 경우 복수지원이 가능

2) 유의사항

- (1) 수시모집에서 지원자가 6개 전형을 초과하여 지원한 경우 초과 접수한 전형은 모두 취소해야 함
(타 대학에 지원한 횟수를 포함하며 산업대, 전문대, 특별법에 의해 설립된 대학(육군, 공군, 해군, 간호사관학교, 한국방송통신대, 경찰대, 한국과학기술원(광주·대구경북·울산) 지원한 경우는 제외)
- (2) 동일학과에 복수지원하여 모두 합격한 경우 합격일 기준 예비후보자 수가 적은 전형으로 우선 합격처리됨

나 부정행위자 처리 및 합격/입학취소

1) 원서접수시 제출한 전형자료에 허위나 부정이 있다고 판단되는 경우에는 입학 취소를 함

우리 대학 및 타대학에서 이와 관련하여 입학이 취소된 경우 입학이 취소된 날로부터 3년간 우리 대학에 지원할 수 없음

※ 위의 사항으로 입학이 취소되는 경우 해당자가 납부한 등록금은 반환하지 않음

단, 등록금을 납부한 학기가 종료되지 않은 경우에는 「대학 등록금에 관한 규칙」(별표2)의 반환기준에 준하여 반환함

2) 고교 졸업예정자가 해당 연도 고교졸업을 하지 못할 경우 합격이 취소됨

3) 기타 수시모집 요강에 명시되지 않은 사항은 우리 대학의 대학입학전형관리위원회의 결정에 따름

다 이의 신청

1) 전형결과와 관련하여 이의를 제기하고자 하는 경우 합격 발표일로부터 7일 이내에 이의신청서를 작성하여 증빙서류와 함께 우편 및 방문 접수하여야 함

2) 이의신청서 양식은 입학 홈페이지 수시모집 각종 양식에서 다운로드하여 사용

등록포기 안내

- 1) 다른 대학 합격 등으로 인하여 등록을 포기할 경우에는 반드시 정해진 기간 내에 우리대학 입학관리팀 홈페이지에서 등록포기를 신청해야 함
- 총원 합격 발표 기간 중 타 대학으로부터 총원 합격 통보를 받아 우리대학에 등록을 포기하고자 하는 경우에는 **즉시** 등록포기 의사를 전달해야 함

구분	기간	장소	비고
등록포기 신청	2023. 12. 22(금) ~ 12. 28(목) 10:00 ~ 17:00	입학관리팀 홈페이지	자세한 안내는 합격자 발표 이후 공지 예정

- 2) 타 대학에 합격 후 등록하였으나 우리대학에 총원 합격하여 등록하고자 하는 경우에는 먼저 등록한 타 대학에 등록포기 신청을 한 후 우리대학에 등록해야 함(등록포기 승인 여부를 반드시 해당 대학에 확인해야 함)

등록포기 이후에는 재등록이 일절 불가하며, 정시 및 추가모집에도 지원할 수 없으므로 신중히 결정해야 함

가 결제금액

구분	전형료
전 모집단위	35,000원
면접실시학과(교리문답, 인적성평가 포함)	45,000원
의예과, 음악과, 태권도선교학과	65,000원

나 전형료 환불 안내

- 1) 전형료에는 인터넷 접수 수수료(5,000원)가 포함되어 있음
- 2) 우리 대학이 시행하는 사회배려자전형 지원자 및 모든 전형에서 전형료 반환대상으로 결정된 자[기초생활수급자, 수급권자, 차상위계층, 국가보훈 대상자]에게는 서류제출 마감일(2023. 9. 20(수))까지 입증서류를 제출한 경우 납부한 전형료 중 원서접수 수수료 5,000원을 제외한 금액을 환불함
- 3) 개인적인 사유로 시험에 응시하지 못한 경우(단, 고등교육법 시행령 제34조 “질병 또는 사고 등으로 의료기관에 입원하거나 본인이 사망하여 입학 전형에 응시하지 못한 경우는 제외 : 해당사항을 증명할 수 있는 서류제출에 한함) 전형료는 환불하지 않음
- 4) 단계별 전형인 경우 1단계 불합격자는 면접비 ₩ 10,000(의예과 ₩30,000)을 환불함
- 5) 면접실시학과나 실기실시학과의 경우는 면접 또는 실기 불참을 이유로 전형료를 환불하지 않음
- 6) 원서접수를 완료한 후에는 접수를 취소할 수 없으며, 전형료를 환불받을 수 없음
- 7) 기타 우리 대학의 전형료 반환기준은 고등교육법 시행령(제42조의 3 제2항 제1호 ~ 제5호)에 의거

※ [고등교육법 시행령 제42조의3 제2항 제1호 ~ 제5호]에 해당하는 자

② 법 제34조의4제4항에 따른 입학전형료의 반환 사유 및 금액은 다음 각 호의 구분에 따른다.

1. 입학전형에 응시한 사람이 착오로 과납한 경우 : 과납한 금액
2. 대학의 귀책사유로 입학전형에 응시하지 못한 경우 : 납부한 입학전형료 전액
3. 천재지변으로 인하여 입학전형에 응시하지 못한 경우 : 납부한 입학전형료 전액
4. 질병 또는 사고 등으로 의료기관에 입원하거나 본인의 사망으로 입학전형에 응시하지 못한 경우(해당 사항을 증명할 수 있는 경우만 해당) : 납부한 입학전형료 전액
5. 단계적으로 실시하는 입학전형에 응시하였으나 최종 단계 전에 불합격한 경우 : 납부한 입학전형료 중 응시하지 못한 단계의 입학전형에 드는 금액
(단계별 전형 실시하는 면접학과)

- 8) 입학전형 이후 전형료의 잔액이 발생했을 경우 당해 연도 4월 30일까지 납부한 입학전형료에 비례하여 지원자에게 반환함



[서울아산병원] 취업처 : 서울아산병원(간호직) 취업자 : 윤○○ 졸업학과 : 간호학과

교외활동 : 베트남 롱안 세계로 병원 인턴십 / 우간다 SOS ministries

교내활동 : 간호대 학생회장 / 대학일자리플러스센터 자기소개서 전문가 첨삭, 모의면접 / 학점, 어학 및 자격증 관리 등

후배들에게 하고 싶은 이야기

국내 Big5 병원 취업을 목표로 준비했고, 체계적인 교육과 실무 시스템, 직군 간에 서로 배려하고 존중하는 문화가 있는 서울아산병원에 취업하게 되었습니다. 취업준비의 첫 관문인 자기소개서 작성은 매우 중요합니다. 자기소개서는 만들어진 자신이 아닌 그대로의 자신을 보여주는 것, 솔직하게 자신의 삶을 녹여내는 것이 더 편안하고 설득력 있다는 말씀을 꼭 하고 싶습니다. 취업 준비를 할 때는 많이 지치고 울기도 하지만, 누구에게나 자신에게 적합한 직장이 있고, 적절한 시기에 그 직장을 찾는 것 같습니다. 그러니 포기하지 말고 걱정하지 말고 자신감 있게 한 걸음씩 걸어 나가길 바랍니다. 응원합니다!!

[쥬캐처스]

취업처 : (쥬캐처스(방제, 방역 및 식품안전, 환경위생 시설진단 등)

취업자 : 최○○ **졸업학과 :** 의생명과학과

교외활동 : 학생 창업유망팀300 공모전(대상)

교내활동 : 창업아이디어 경진대회(최우수상) / 취창업동아리(바이오맵) 등

후배들에게 하고 싶은 이야기

취업에 가장 도움이 되었던 것은 고신대학교 특성화된 “현장연계형 직무체험”을 경험한 것이었습니다. 기업운영, 직장 내 분위기를 배울 수 있었습니다. 또한 각종 프로젝트 참여나 직무경험은 취업 후 실제 업무에 많은 도움을 주게 됩니다. 목표를 이루고자 포기하지 않고 끊임없이 노력한다면 결국 해낼 수 있습니다. “나를 필요로 하는 곳은 있다. 나는 가치 있는 존재다”라고 생각하며 여러분들을 완성해 나갔으면 좋겠습니다. 같이 힘냅시다!!

[대한병원협회] 취업처 : 대한병원협회(정책국) 취업자 : 박○○ 졸업학과 : 의료경영학과

교외활동 : 국민건강보험 서포터즈 / 청년도박문제 예방활동단 / 의료경영학회

교내활동 : 영상콘텐츠 공모전(1등) / 고신인-인진로나눔영상 공모전(2등) / 학습공간활용홍보 콘텐츠 공모전(3등)

후배들에게 하고 싶은 이야기

나에게 취업 준비에 가장 도움이 되었던 것은 “자유설계과목과 다양한 공모전”에 참여한 것이다. 먼저 전공역량, 관심 분야에 자기 주도적으로 커리큘럼을 계획하고, 학습하는 자유설계 과목을 통하여 직무에 대한 시야를 넓혀 대한병원협회를 목표로 꿈을 키울 수 있었습니다. 또한 새로운 도전으로 다양한 공모전에 꾸준히 참여하여 수상 경력을 쌓을 수 있었습니다. 여러분도 시행착오를 겪을 수 있지만 긍정적인 마인드로 원하는 목표를 이루시길 기도하겠습니다. 화이팅!!

[부산진구장애인복지관]

취업처 : 부산진구장애인복지관(사회복지사) 취업자 : 김○○ 졸업학과 : 사회복지학과

교외활동 : 도남사회복지관 / 절영종합사회복지관 / 통영시장애인종합복지관 등

교내활동 : 마산종합사회복지관 탐방 / 전공진로내비게이션 / 자원봉사관리센터 등

후배들에게 하고 싶은 이야기

어린 시절부터 특수학급 학생들과 친하게 지내게 되어, 고신대학교 사회복지학과에 입학하여 장애인도 장벽 없이 살 수 있는 Barrier Free의 세상을 만들 수 있도록 노력하자는 목표를 가지게 되었습니다. 나의 목표를 이루는 데 가장 큰 도움이 되었던 것은 사회복지 관련 기관탐방과 정기적 봉사활동이었고, 이런 활동을 통해 기관과 사람에 대한 직간접적인 좋은 경험을 할 수 있었던 것입니다. 마지막으로 남과 나를 비교하지 말고, 나를 충분히 돌아보는 시간을 가지면서 자신만의 강점으로 취업에 임하기를 바랍니다!

[국민건강보험공단]

취업처 : 국민건강보험공단(요양직) 취업자 : 김○○ 졸업학과 : 작업치료학과

교외활동 : 장애예방 서포터즈 / 장애청소년 멘토링

교내활동 : 보조기기 동아리

기업체험 : 가톨릭대학교 성모병원 / 동의의료원

후배들에게 하고 싶은 이야기

취업 준비 기간이 길고 힘들었지만, 국민건강보험공단은 많은 장점이 있어서 추천하는 직장입니다. 특히 공기업 취업에서 각종 교내·외 활동이 취업에 많은 도움이 되었고, 직무의 특성을 이해하고 그에 맞는 활동과 자격증을 준비한다면 도움이 될 것입니다. 더불어 자신이 참여했던 활동에 대한 경험을 잘 정리해두면 면접 준비에 큰 도움이 됩니다. 자격증은 방향을 잘 활용하시기를 바랍니다. 여러분도 처음은 어렵지만, 차근차근 준비하여서 한 가지씩 좋은 성과를 이루어 가기를 바랍니다.

[영도구장애인복지관]

취업처 : 영도구장애인복지관(취업지원) **취업자** : 이○○ **졸업학과** : 재활상담학과

교외활동 : 꿈모아 직업재활센터 / 영도구장애인복지관 / 사하구장애인종합복지관

교내활동 : 대학일자리플러스센터 취업상담, 자기소개서 첨삭 등

후배들에게 하고 싶은 이야기

저는 장애인의 자립과 사회 적응을 돕는 것에 관심이 많았고, 그 역할을 할 수 있는 영도구 사회복지관에 지원하게 되었고, 최종 합격까지 하게 되어 너무나 기뻐했습니다. 재활상담학과 후배들에게 꼭 하고 싶은 말은 스스로 시간을 투자해서, 자신만의 스펙을 하나씩 준비할 때 반드시 그 노력과 경험은 결과로 따라온다는 것입니다. 또한, 대학 생활을 할 때 취업한 선배님을 찾아가 고민 상담도 해보고, 취업 현장의 생생한 이야기도 많이 들어볼 것을 추천합니다. 취업을 준비하는 것이 만만치 않지만, 여러분에게 준비된 자리가 꼭 있다고 믿습니다. 모두 화이팅!!

[환경부 국립환경과학원]

취업처 : 환경부 국립환경과학원(환경건강연구부 화학물질연구과)

취업자 : 김○○ **졸업학과** : 보건환경학부

기험체험 : 보건환경연구원(부산)

교내활동 : 취업교과목(실전취업전략)의 2과목 이수 / 대학일자리플러스센터 진로상담

후배들에게 하고 싶은 이야기

대학일자리플러스센터 진로상담을 통하여 보건환경학부의 진로 분야가 보건관리자, 안전관리자, 연구원 등으로 매우 다양하다는 사실을 더욱 구체적으로 인지할 수 있게 된 것이 도움이 되었습니다. 그래서 관심이 있는 진로 분야를 생각해보고, 현장실습을 보건환경연구원에서 하게 되었습니다. 대학생으로서 실제 직장에 투입되어 실제로 보고 겪은 일들이 정말 유익했고, 취업하는 데도 가장 도움이 되었다고 생각합니다. 학우 여러분도 '포기하지 않고, 주어진 일에 성실히' 하여 원하는 삶의 방향을 찾아 나갔으면 좋겠습니다.

[미소언어발달심리센터]

취업처 : 미소언어발달심리센터(언어재활사) **취업자** : 방○○ **졸업학과** : 언어치료학과

교외활동 : 학교밖 청소년 검정고시 멘토링 / 이바구 놀이터 / 어른들을 위한 놀이 워크숍 등

교내활동 : 학습커뮤니티(튜터) / 언어치료실습실장 / 언어치료학과 학생회 등

후배들에게 하고 싶은 이야기

취업을 준비하면서 확신하게 된 것은 언어재활사 자격증만 있어도 충분히 취업이 가능하다는 것입니다. 그러므로 자신의 관심과 흥미에 따라 학교 내외의 다양한 경험을 통해 취업 준비를 구체화하면 된다고 생각합니다. 저는 봉사활동을 통해 이 기관을 처음 알게 되었고, 그 계기로 아이들과의 교감 및 다양한 프로그램의 경험을 할 수 있게 되었습니다. 또한 학교 내 서포터즈와 봉사활동, 직무체험 경험도 직무에 대한 이해도를 높이는 데 도움이 되었습니다. 아동 관련 경험, 대학 때에 동기, 선후배와 좋은 관계 유지 등도 꼭 권하고 싶습니다. 여러분 국시 합격해서 멋진 치료사로 만나요!!

[KOSIN]을 선택할 수 밖에 없는 이유

취업률 1위 부산지역 사립대학교

(2022년 대학정보공시기준 : 학교유형-대학교, 사립, 지역-부산)



2022년 대학일자리플러스센터 평가
최고등급 우수획득



고신대학교
IRB(기관생명윤리위원회)
2022년
보건복지부 평가 인증 획득

한국대학평가원 대학기관평가 인증
ALL PASS

✓ 취업프로그램

구분	프로그램
상담	진로·취업전문컨설턴트 개별·집단상담
진로·취업교과목	자기경영, 실전취업전략, 진로경력개발
진로·취업지원	진로탐색·설계 프로그램, 전공·직무구직역량 강화 프로그램, 자격증 취득 과정
일경험	직무체험프로그램, 현장이음 프로그램
글로벌역량강화	해외취업설명회·특강·캠프, 영문 입사지원서 경진대회, 해외취업·인턴십
취·창업동아리	자율형 동아리, 멘토링형 동아리
창업역량강화	창업교과목, 창업특강·캠프

✓ 해외프로그램

미국 23개, 중국 11개 대학 및 기관 등을 비롯한 영국, 호주, 일본, 남아공, 베트남 등 37개국 288개 기관과의 협력을 통해 학술 및 연구교류, 공동연구, 교환학생, 복수학위 프로그램 등 다양한 글로벌 프로그램을 통해 자신의 역량과 비전을 펼쳐갈 수 있도록 지원하고 있습니다.

복수 학위 프로그램	해외기업 탐방 프로그램	고신 해외 봉사단	교환 학생 프로그램
진로·취업교과목	에벤에셀칼리지	해외 인턴십 프로그램	어학연수

장학제도 안내

장학명		지급기준	장학내용
I*	소통 ^{UP}	신입생 중 희망자 서류심사로 선발	1학년 하계방학 중 어학프로그램 기회 제공
	문화 ^{UP}		1학년 하계방학 중 국내문화탐방기회 제공
	드림 ^{UP}		1학년 연중 상시 제공
학과특별장학		신입생 중 학과에서 추천한 자 (학업장려금으로 장학금 중복수혜 가능)	1인당 최대 300만원 이내
고신Wisdom		수능 2개영역 합산 3등급 이내 (탐구 제외, 의예과 제외, 자연계열 수학 미적분/기하 필수 응시)	4년간 등록금 전액, 단기 해외어학연수, 본인 희망 시 기숙사 무료제공(4인실) (매학기 평점평균 3.50 이상인 자)
신학과 수능성적우수	국어, 영어 2개 영역 모두 1등급		해외교환학생 파견(500만원) 및 생활비 지급(연200만원)
	국어, 수학, 영어 영역 중 1개 영역이 1등급		해외교환학생 파견(500만원)
특기 장학금	우리대학교 주최 전국 음악경연대회 입상자 중 본교 진학자	전체 최고상 입상자	4년간 수업료 전액(매학기 평점평균 3.50 이상인 자)
		각 부문 1위 입상자	1년간 수업료 전액(매학기 평점평균 3.50 이상인 자)
	대한태권도협회 승인 전국태권도대회 금메달 수상자 중 1인		4년간 등록금 전액(매학기 평점평균 2.00 이상인 자)
	우리대학교 주최 전국 규모 고등학생 대상 경진대회 입상자	최우수상 1인	1년간 수업료 전액(매학기 평점평균 3.50 이상인 자)
우수상 1인		1학기 수업료 전액	
교역자자녀		현재 목회 중인 교역자 직계자녀(초교파)	매 학기 최대 30만원
선교사자녀		고신총회 세계선교위원회 파송 선교사 자녀	매 학기 최대 수업료 1/2
디딤돌장학		국가지정 기준 이하의 가계곤란자(국가장학금 수혜자)	예산기준에 따른 분위별 금액
소망장학		장애정도가 심한 장애인 본인(기존 장애 1~3등급)	매 학기 최대 수업료 1/2
다문화장학		다문화가정 자녀로 확인된 자	매 학기 최대 등록금 1/2
코람데오		우리 대학교가 정하는 특별한 목적에 의해 추천된 자 (고신BADGE, 어학연수, 해외봉사, 기타 등)	해당 목적과 필요에 맞게 산출된 금액
국가장학금 I 유형		<ul style="list-style-type: none"> 소득구간 8구간 이하인 자 직전학기 12학점 이상, 백분위 성적 80점 이상인 자 기초, 차상위는 백분위 성적 70점 이상 수혜 가능 ※ 장애학생 : 성적 및 이수학점 기준 제한 없음 ※ 신입생, 편입생, 재입학생 : 첫 학기에 한해 성적기준 미적용 ※ 매학기 한국장학재단을 통하여 신청	기초/차상위 : 첫째 350만원, 둘째 전액 1~3구간 : 260만원 4~6구간 : 195만원 7~8구간 : 175만원
다자녀 국가장학금		국가장학 I 유형 선발기준 충족자 중 다자녀가구(자녀 3명 이상) 자녀	기초/차상위 : 첫째 350만원, 둘째 전액 1~3구간 : 260만원 4~8구간 : 225만원 ※ 셋째 이상 자녀 등록금 전액
국가장학금 II 유형		국가장학 I 유형 수혜자 중 대학 자체 선발기준에 따라 지급	교부금 범위 내 소득구간별 차등지급
지역인재장학금		<ul style="list-style-type: none"> 국가장학 I 유형 신청자 대상 소득구간 8구간 이하인 자 비수도권 고교 출신 신입생 중 내신 및 수능 성적에 따른 입학성적우수자 대학 자체 선발기준에 따라 지급 	<ul style="list-style-type: none"> 등록금 전액 0~5구간 : 4년 지원(8학기) 6~8구간 : 1년 지원(2학기)

※ 수능 등급에 의한 장학금 기준 : 자연, 간호계열 수학 미적분/기하 필수 응시

※ 2023년 기준

기숙사 안내

| 부산거주 학생도 신청 가능 |

① 시설현황

1) 로데미관(행복기숙사) : happydorm.kosin.ac.kr

구분	호실 수	구성	수용인원	기숙사비(학기당)	기타비용(학기당)	비고	
남	2실	1인실	2명	1,156,080원	보증금 10만원, 식비 402,500원	장애 학생	
	33실	2인실	66명	970,820원			
	50실	4인실	200명	836,550원			
여	2실	1인실	2명	1,156,080원			장애 학생
	33실	2인실	66명	970,820원			
	102실	4인실	408명	836,550원			
계	222실		744명				

2) 샬롬관 : center.kosin.ac.kr/shalom

구분	호실 수	구성	수용인원	기숙사비(학기당)	기타비용(학기당)	부대시설
남	36실	4인실	144명	610,500원	열쇠보증금 2만원 식비 402,500원	· 책상, 의자, 침대, 옷장, 유·무선 인터넷 등 · 샤워실, 세탁실, 휴게실, 휘트니스 센터 등
여	54실	4인실	216명			
계	90실		360명			

3) 임마누엘관 : center.kosin.ac.kr/shalom

구분	호실 수	구성	수용인원	기숙사비(학기당)	기타비용(학기당)	비고
남	22실	4인실	88명	500,840원	열쇠보증금 2만원 식비 402,500원	
여	14실	4인실	56명			
계	36실		144명			

② 입사안내

- 1) 신청기간 : 2024년 1월~2월 예정, 추후 공지
- 2) 준 비 물 : 침구류, 기타 생활에 필요한 도구
- 3) 신청방법 : 인터넷접수, 생활관 홈페이지 공지사항 참조
- 4) 기숙사비는 2023년 1학기 기준, 식비는 1일 1식 기준임(추후 변경될 수 있음)
- 5) 자세한 사항은 아래로 문의
 - 주 소 : 부산광역시 영도구 와치로 194(동삼동 149-1) 고신대학교 생활관
 - 연락처 : 샬롬관 (051)990-2423
로데미관 (051)400-2410
임마누엘관 (051)990-2488



▶ 2024학년도 수시 모집단위 및 모집인원

모집단위	입학 정원	정원내								정원외			
		학생부종합		학생부교과					실기위주	학생부교과			
		자기 추천자	학교생활 우수자	일반고	특성화고	지역 인재	기회 균형	성인 학습자	실기 우수자	농어촌	사회 배려자	특성화고 동일계열	특수교육 대상자
간호학과 교직	120	20	10	40	-	40	-	-	-	-	-	-	-
자율전공학부 신설	20	5	5	8	2	-	-	-	-	-	-	-	-
작업치료학과	50	3	15	30	-	-	-	-	-	3	3	2	
언어치료학과	30	-	10	15	2	-	2	-	-	1	1	1	
재활상담학과	25	-	7	13	2	-	2	-	-	-	1	-	
한국어교육학과	25	-	9	4	2	-	7	-	-	-	-	-	
유아교육과 사범	20	5	-	13	-	-	1	-	-	1	1	-	-
아동복지학과 교직	30	-	10	17	2	-	-	-	-	2	2	-	
사회복지학과	45	-	18	20	4	-	3	-	-	1	2	2	
의료경영학부 (의료경영, 보건의료정보관리)	50	-	10	35	4	-	-	-	-	2	2	-	
디지털영상마케팅학과	25	4	3	11	3	-	3	-	-	-	1	1	-
시각디자인학과	25	-	5	15	4	-	-	-	-	-	1	1	
식품영양학부 (식품영양학 교직 , 커피외식조리)	30	-	10	17	3	-	-	-	-	-	1	1	
의생명과학과	25	-	10	14	1	-	-	-	-	-	-	-	
보건환경학부 (환경보건 교직 , 뷰티케어)	30	-	7	19	3	-	-	-	-	1	-	-	
음악과	30	피아노, 성악, 관현악, 타악, 교회음악	-	-	-	-	-	-	12	-	-	-	-
		K콘텐츠	-	-	-	-	-	-	10	-	-	-	-
의예과	76	-	-	25	-	25	-	-	-	3	-	-	-
신학과	40	7	7	21	3	-	1	-	-	1	1	-	
기독교교육과 사범	28	10	-	13	2	-	2	-	-	-	1	-	-
태권도선교학과	30	-	-	-	-	-	-	-	30	2	1	-	
외식창업학과 신설	15	-	-	-	-	-	-	15	-	-	-	-	-
기독교상담과 신설	15	-	-	-	-	-	-	15	-	-	-	-	-
합계	784	54	136	330	37	65	21	30	52	17	18	8	6



고신대학교
KOSIN UNIVERSITY

영도캠퍼스(대학본부) 49104 부산광역시 영도구 와치로 194(동삼동 149-1) TEL. 051) 990-2114 | FAX. 051) 911-2525
 송도캠퍼스 49267 부산광역시 서구 감천로 262(압남동 34번지) TEL. 051) 990-6406 | FAX. 051) 241-5458
 천안캠퍼스 31071 충청남도 천안시 동남구 충절로 535-31(삼룡동) TEL. 041) 560-1999 | FAX. 041) 560-1971